



広報かすや

Kasuya

COMMUNITY MAGAZINE

vol.743

2022

11

令和4年



第20回 YOSAKOIかすや祭り開催

Contents

| | | | |
|-----------|----|--------|----|
| まちのわだい | 2 | 施設情報 | 14 |
| 令和3年度決算報告 | 4 | みんなで安心 | 16 |
| 役場からのお知らせ | 8 | 団体掲示板 | 18 |
| 行事予定表 | 12 | いろいろ情報 | 19 |



STOP!!
飲酒運転

毎月9日は、
飲酒運転
撲滅の日

あなたのモラルで、
助かる「命」があります

©2011 NPO法人はあとスペース

飲酒運転は
「絶対しない・させない・
許さない・そして見逃さない」

新型コロナウイルス感染症の影響により、掲載している情報が変更になる場合があります。



2022.9~10

まちのわだい

まちのわだい

10/8.9

第20回YOSAKOIかすや祭り・ 第8回かすや商工祭開催

かすやドームで第20回YOSAKOIかすや祭りが開催されました。3年ぶりとなる祭りに多くの方が来場し、過去最高の盛り上がりを見せました。

YOSAKOIかすや祭り

全国各地から53チームの踊り子約2,000人が参加しました。メインアリーナ、駕与丁公園交流広場、かすや商工祭会場の3会場で行われ、どの会場も観客で賑わいました。



Yosakoi戸原たい！
チームの絆・感謝を胸にこれからもよさこいを通じて粕屋町を盛り上げていきます。



新煽組

皆さまに感謝しかありません。これからもたくさんの笑顔をお届けできるように精いっぱいがんばります。



元気いっぱいの演舞を披露した粕屋西小学校4年生「秋桜隊」

●ブロック審査結果

Aブロック

大賞 Yosakoi戸原たい！
優秀賞 草野キッズビクス

Bブロック

大賞 新煽組
優秀賞 北九州市立大学よさこいサークル灯炎

交流広場会場賞 わん！～WAN～
かすや商工祭会場賞 舞うた！内橋TSUBOMI組
旗賞 流どんたく隊
煽り賞 肥後真狗舞～九州がっ祭～
インパクト賞 杏葉

●ジュニアフェスタ審査結果

【ジュニアフェスタ大賞】

粕屋西小学校4年生「秋桜隊」

【ジュニアフェスタ準大賞】

チーム仲原 4 ゆう

【粕屋町教育委員会賞】

粕屋東中学連 輝龍天翔

かすや商工祭

サンレイクかすやを会場に開催された商工祭では、井フェスグランプリをはじめ多くの飲食店、マルシェ、企業PR等の出店がありました。また、ステージイベントでは和太鼓や吹奏楽部の演奏、ダンスが披露されました。



多くの来場者で会場は賑わいました。



和太鼓OTO.GATARIの大迫力の演奏

8日の夜は花火・レーザーショーが駕与丁公園で行われ、幻想的なレーザーショーと次々に打ち上がる綺麗な花火に来場者から歓声が上がりました。





令和4年度 粕屋町少年剣道大会

粕屋町少年剣道大会が粕屋東中学校体育館で開催され、町内3剣友会の少年少女剣士約100名が出場し、熱戦が繰り広げられました。

新型コロナウイルス感染症の影響で2年ぶりの開催となり、個人戦のみの実施でしたが、選手たちの気迫と緊張感の中、白熱した試合が展開されました。



阿恵官衙遺跡 国指定記念シンポジウム

令和2年3月10日に国史跡に指定された阿恵官衙遺跡の歴史的価値を広く知ってもらうために、サンレイクかすやでシンポジウムが開催されました。

遺跡の発見から国指定に至るまでの報告が行われたほか、古代史における阿恵官衙遺跡の価値について講演があり、最後に「阿恵官衙遺跡の将来を考える」と題して、パネリストの方々による公開討論が行われました。



社会人バレーボールチーム 「ファイザア」全国大会出場

町内の社会人バレーボールチーム「ファイザア」が、7月2日に行われた福岡県予選を全試合ストレート勝ちで優勝し、12月に行われる「第34回全国ママさんバレーボールいそじ大会」に出場されます。全国大会出場にあたり表敬訪問され、全国大会への意気込みを町長に報告されました。



週2回、みんなで練習に打ち込んでいます。優勝を目指して頑張ります。



秋バラのライトアップ

駕与丁公園バラ園では、10月から11月中旬まで秋バラが見ごろとなっています。

バラの開花時期に合わせて、夜間のライトアップを行っており、夜に照らされる幻想的なバラを多くの方が鑑賞されています。ライトアップは11月中旬まで実施しています。



期間中は、週末にバラ園でキッチンカーを出店しています。

令和3年度の決算が、令和4年9月定例議会で慎重に審議され、9月29日の本会議において認定されましたので報告します。

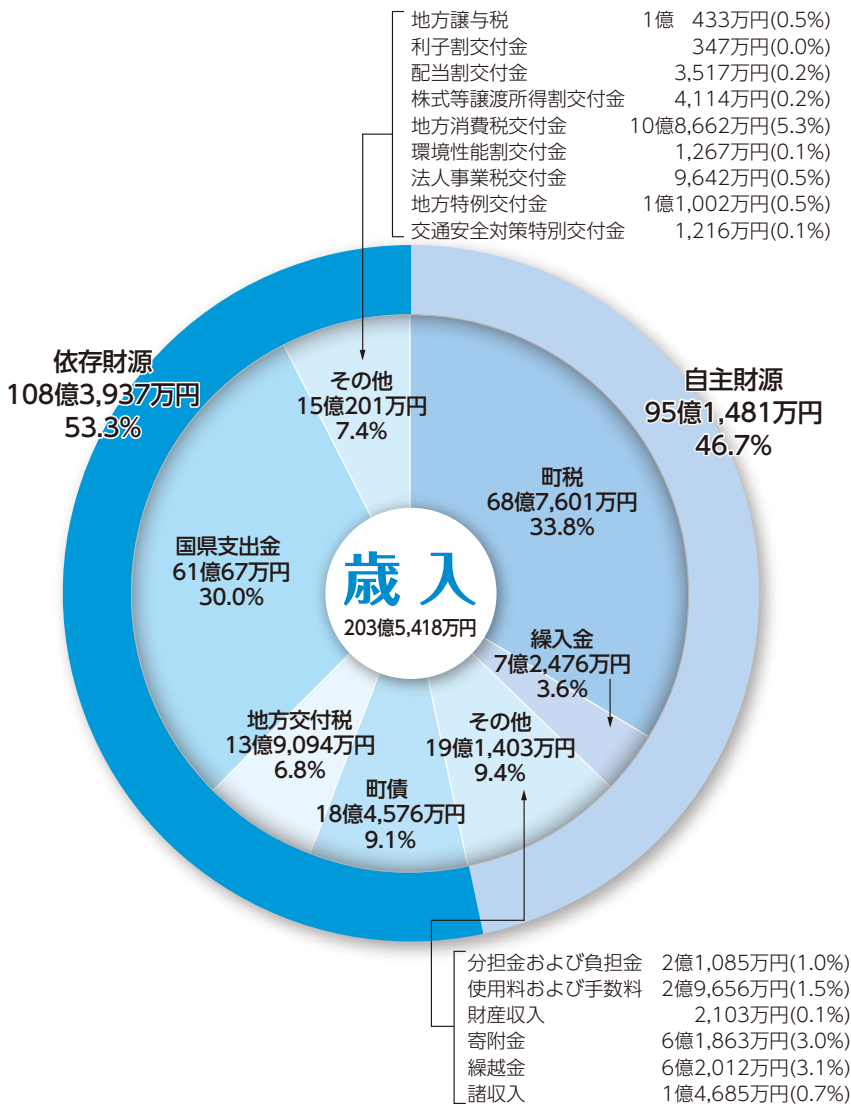

※「普通会計」とは、一般会計と住宅新築資金等貸付事業特別会計の合計で、普通会計内の繰り入れ、繰り出しに係る決算額を歳入および歳出から除いています。

※四捨五入の関係で合計が一致しない場合があります。

■ 普通会計町債残高の推移

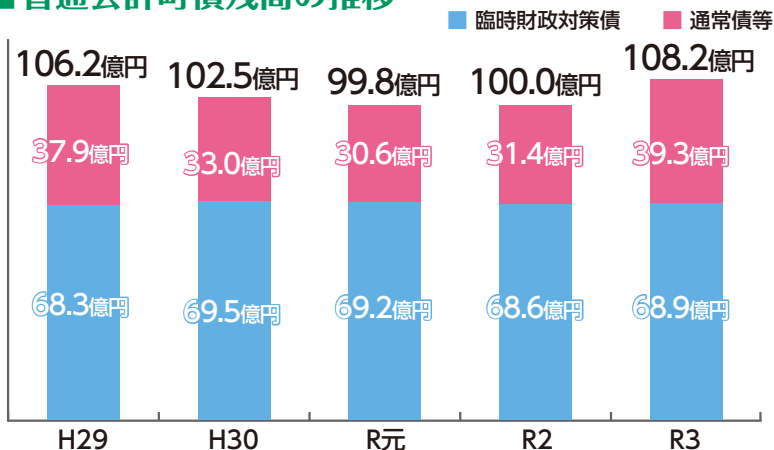

普通会計194億1,327万円の 主な使いみち

◆ 総務費

行政サービス包括業務委託料 …… 1億1,778万円
 情報システム管理費 …… 1億4,844万円
 ふるさと納税業務委託料 …… 3億1,122万円

◆ 民生費

保育所運営費(町立・私立、こども園、小規模保育施設等) …… 19億961万円
 児童手当給付 …… 10億7,274万円
 子ども医療費助成 …… 1億8,607万円
 かすやこども館運営費 …… 3,492万円
 子育て世帯臨時特別給付金の給付 …… 9億9,841万円
 住民税非課税世帯等臨時特別給付金の給付 …… 3億1,720万円
 障害者福祉費 …… 14億3,359万円
 老人福祉費 …… 4,481万円
 ふれあいバス運営費 …… 3,449万円
 後期高齢者医療療養給付費負担金 …… 3億5,127万円
 特別会計(国保・介護・後期)への繰出金 …… 7億6,580万円

◆ 衛生費

予防接種委託料・助成費 …… 1億6,392万円
 新型コロナウイルスワクチン接種費 …… 3億6,309万円
 須恵町外二ヶ町清掃施設組合への負担金 …… 4億2,685万円
 ごみ収集等委託料 …… 3億5,181万円
 清掃センター解体費 …… 1億6,932万円

◆ 農林水産業・商工費

農地治水工事費 …… 1,562万円
 プレミアム付商品券発行事業補助金 …… 1,165万円

◆ 土木費

道路橋梁等新設・維持工事費 …… 1億8,857万円
 駕与丁公園魅力向上事業費 …… 7,499万円
 町営住宅宮町団地改修工事費 …… 3,206万円
 長者原駅前・酒殿駅前整備費 …… 1億1,150万円
 下水道事業会計への補助金 …… 5億1,919万円

◆ 消防費

粕屋南部消防組合への負担金 …… 4億2,794万円
 消防ポンプ自動車購入(第4分団) …… 2,011万円

◆ 教育費

粕屋中央小第1期大規模改造工事費 …… 3億5,080万円
 仲原小第2期大規模改造工事費 …… 2億8,541万円
 中央幼稚園大規模改造工事費 …… 6,699万円
 阿恵官衙遺跡史跡地購入費 …… 3億2,112万円
 学童保育所運営費 …… 3,540万円
 町立幼稚園運営費 …… 1億7,331万円
 図書館運営費 …… 9,593万円
 生涯学習センター運営費 …… 1億1,797万円
 総合体育館運営費 …… 2億2,074万円
 学校給食センター運営費 …… 4億3,811万円

令和3年度の普通会計の町債残高は、公共施設の老朽化対応などの財源として町債の発行額が増加したため、前年度から8億1,963万円増の108億2,127万円となりました。

そのうち、68億9,406万円は臨時財政対策債の残高であり、後年度に地方交付税に算入されます。

令和3年度 普通会計 決算報告



新型コロナウイルスワクチンの接種事業を実施しました。



JR酒殿駅南口に、公衆トイレ、駐輪場、シェルターなどを整備しました。



指定避難所である公共施設(役場、福祉センター、かすやこども館、粕屋フォーラム、かすやドーム、サンレイクかすや)に公衆無線LAN(Kasuya Free Wi-Fi)を整備しました。

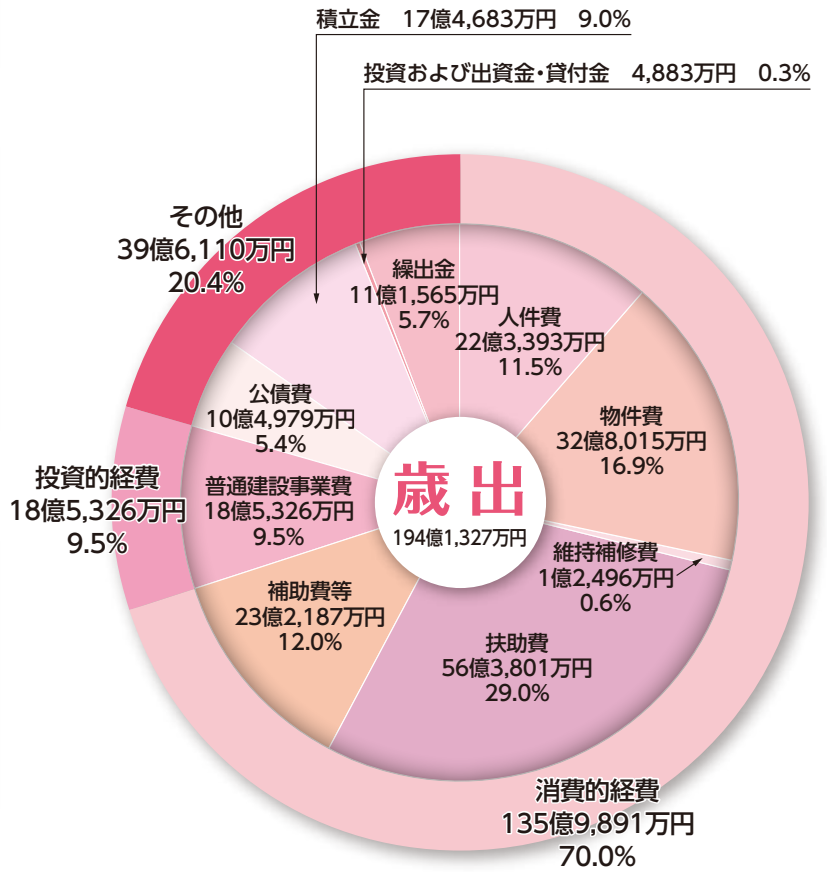

普通会計決算の概要

| | 令和3年度 | 令和2年度 | 増減額 | 増減率 |
|---------|-------------|-------------|-------------|--------|
| 歳入総額 | 203億5,418万円 | 220億4,027万円 | △16億8,609万円 | △7.7% |
| 歳出総額 | 194億1,327万円 | 214億2,015万円 | △20億 688万円 | △9.4% |
| 歳入歳出差引 | 9億4,091万円 | 6億2,012万円 | 3億2,079万円 | 51.7% |
| 翌年度繰越財源 | 6,390万円 | 7,256万円 | △866万円 | △11.9% |
| 実質収支 | 8億7,701万円 | 5億4,756万円 | 3億2,945万円 | 60.2% |
| 基金残高 | 45億9,445万円 | 35億7,746万円 | 10億1,699万円 | 28.4% |
| 町債残高 | 108億2,127万円 | 100億 164万円 | 8億1,963万円 | 8.2% |

令和3年度の普通会計の決算額は、歳入が前年度から16億8,609万円減の203億5,418万円、歳出が20億688万円減の194億1,327万円です。

令和3年度は、一人あたり10万円を給付した特別定額給付金事業(財源は国補助金)の終了の影響が大きく、歳入、歳出ともに大幅に減少しています。

歳入歳出差引額から翌年度繰越財源を控除した実質収支は8億7,701万円の黒字となりました。

普通会計基金残高の推移

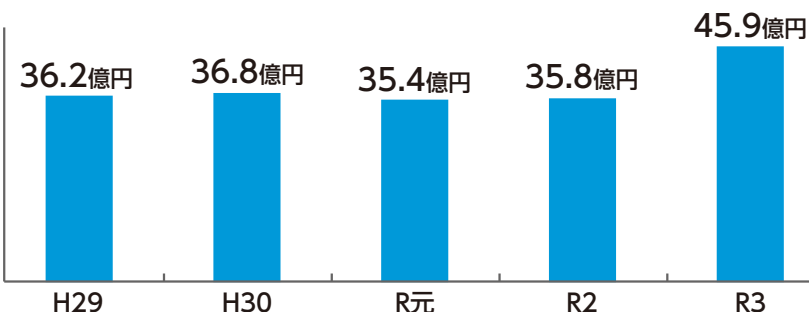

令和3年度の普通会計の基金残高は、財政調整基金や公共施設整備基金などへ積み立てを行ったため、前年度から10億1,699万円増の45億9,445万円となりました。

[基金内訳]

| | |
|----------|------------|
| 財政調整基金 | 19億1,538万円 |
| 減債基金 | 3億7,875万円 |
| 公共施設整備基金 | 14億2,061万円 |
| その他の基金 | 8億7,971万円 |

令和3年度 特別会計 決算報告

特定事業の歳入歳出を普通会計と区別して個別に会計処理しています。

| 会計区分 | 歳入総額 | | 歳出総額 | 歳入歳出差引 |
|-------------|------------|-----------|------------|------------|
| | | うち一般会計繰入金 | | |
| 国民健康保険特別会計 | 34億8,284万円 | 2億7,481万円 | 36億 312万円 | △1億2,028万円 |
| 後期高齢者医療特別会計 | 5億6,319万円 | 1億1,156万円 | 5億3,740万円 | 2,579万円 |
| 介護保険特別会計 | 25億4,151万円 | 3億7,943万円 | 24億6,580万円 | 7,572万円 |
| 保険事業勘定 | 25億2,901万円 | 3億7,943万円 | 24億5,754万円 | 7,148万円 |
| 介護サービス勘定 | 1,250万円 | 0円 | 826万円 | 424万円 |
| 合計 | 65億8,754万円 | 7億6,580万円 | 66億 632万円 | △1,878万円 |

※四捨五入の関係で合計が一致しない場合があります。

令和3年度 公営企業会計 決算報告

地方公営企業法に基づいて独立して事業を行っています。

■水道事業会計

| 区分 | 収入 | 支出 | 差引 | 企業債残高 |
|-------|------------|-----------|------------|------------|
| 収益的収支 | 10億7,852万円 | 8億7,903万円 | 1億9,950万円 | 10億6,792万円 |
| 資本的収支 | 3億7,420万円 | 6億3,031万円 | △2億5,610万円 | |

資本的収入額が資本的支出額に不足する額2億5,610万円は、建設改良積立金、過年度および当年度分損益勘定留保資金、当年度分消費税および地方消費税資本的収支調整額で補てんしました。

■流域関連公共下水道事業会計

| 区分 | 収入 | 支出 | 差引 | 企業債残高 |
|-------|------------|------------|------------|------------|
| 収益的収支 | 12億8,868万円 | 12億5,493万円 | 3,375万円 | 77億4,205万円 |
| 資本的収支 | 7億2,930万円 | 8億8,393万円 | △1億5,462万円 | |

資本的収入額が資本的支出額に不足する額1億5,462万円は、減債積立金および過年度分損益勘定留保資金で補てんしました。

■水道企業債残高の推移

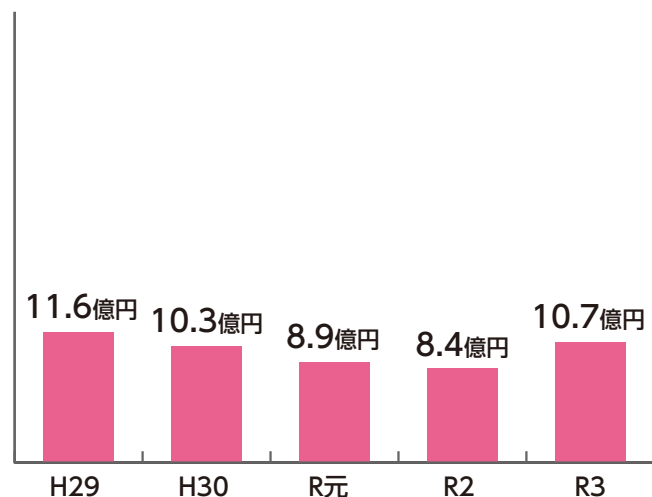

■下水道企業債残高の推移

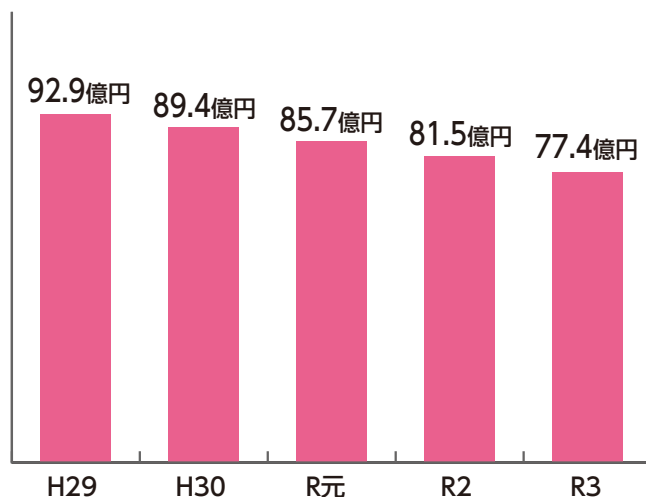

「新型コロナウイルス感染症対応地方創生臨時交付金」を活用した コロナ対策の取り組みを紹介します

令和3年度に交付された地方創生臨時交付金の金額 **256,994千円**

新型コロナウイルス感染症対応地方創生臨時交付金とは、新型コロナウイルスの感染拡大を防止するとともに感染拡大の影響を受けている地域経済や住民生活を支援することを目的として創設された国からの交付金です。

令和3年度分として、粕屋町には2億5,699万円が交付され、本交付金を活用して住民や事業者への支援など、以下の取り組みを行いました。

■住民の皆さまへの支援事業

(単位:千円)

| 事業名 | 概要 | 総事業費 | 交付金充当額 |
|------------------|--------------------------------------------------------|--------|--------|
| かすやっ子応援事業 | 18歳までの子ども(令和2年度に給付を受けた子どもを除く)へフオカード1万円分を給付 | 7,147 | 6,683 |
| 子育て世帯臨時応援給付金給付事業 | 「子育て世帯への臨時特別給付金」の対象外となった所得制限を超える世帯へ子ども一人あたり10万円の応援金を給付 | 65,478 | 59,284 |

■事業者などへの支援や地域経済対策事業

| 事業名 | 概要 | 総事業費 | 交付金充当額 |
|----------|---------------------------------------------------------|---------|---------|
| 事業者支援事業 | 「福岡県感染拡大防止協力金」や国・県の「月次支援金」の対象となる売上減少事業者へ緊急支援金10~20万円を交付 | 38,319 | 33,741 |
| 地域経済対策事業 | プレミアム付商品券の発行拡充 (販売総額を5千万円→1億円へ増額) | 6,645 | 6,017 |
| | 一人あたり3千円の地域商品券を全町民へ配布する 「かすやエール商品券発行事業」の実施 | 151,515 | 141,673 |
| | 町内で購入した際のレシートで商品券が当たる 「かすやの送って“うレシート”事業」の実施 | 5,000 | 4,528 |

■その他の事業

| 事業名 | 概要 | 総事業費 | 交付金充当額 |
|-----------------|----------------------------|-------|--------|
| 小中学校修学旅行感染対策事業 | 修学旅行時のバス内の密を避けるため、バスを増台 | 3,608 | 3,374 |
| 公民館感染症予防事業 | 町内公民館24か所へ消毒液などを配布 | 453 | 423 |
| 図書館感染症予防事業 | 手指消毒用噴霧器、非接触型検温器を設置 | 76 | 71 |
| 生涯学習センター感染症予防事業 | サーモカメラ、手指消毒用噴霧器を設置 | 819 | 384 |
| 総合体育館感染症予防事業 | サーモカメラ、手指消毒用噴霧器、非接触型検温器を設置 | 872 | 816 |

問い合わせ 粕屋町経営政策課 ☎ 938-0175

企業版ふるさと納税による寄附を頂き、心から感謝しお礼申し上げます

企業版ふるさと納税は、自治体が行う地方創生の取り組みに賛同した企業がその収益の一部を寄附し、社会貢献やまちづくりの応援を行う制度です。

粕屋町では、令和4年度からこの制度を活用して企業からの寄附を募り、「粕屋町まち・ひと・しごと創生推進計画」に掲げる取り組みを推進しています。

このたび、下記の企業から寄附を頂きました。心から感謝申し上げます。

| | |
|------|-----------------|
| 企業名 | 株式会社 ケーメディア販売 |
| 住所 | 福岡市東区蒲田2丁目3番15号 |
| 寄附金額 | 1,000,000円 |

頂いた寄附は、「IoT技術を活用した子ども見守りプロジェクト」(見守り端末の配布や、見守りネットシステムの固定基地局の増設)に活用します。

問い合わせ 粕屋町経営政策課 ☎ 938-0175

粕屋町人権を尊重する町民のつどい

12月4日から10日までは「人権週間」と定められ、全国各地で人権教育や啓発に関する活動が展開されています。また、12月3日から9日までは「障害者週間」として、広く障がい者の福祉について関心を高め、理解を深める取り組みが行われています。

粕屋町では、町民一人ひとりの人権意識を高めるとともに、人権が尊重されるまちづくりを目指し、「粕屋町人権を尊重する町民のつどい」を開催します。

今年は、人権作品、あいさつ運動作品の表彰式のほか、トランスジェンダーやLGBTQ、家族の在り方をテーマとした映画作品を上映します。

- ▶日時 12月4日 ㊦
13:00～16:15(12:15受付開始)
- ▶場所 サンレイクかすや さくらホール
- ▶内容
 - ・児童・生徒の人権優秀作品の表彰と作文朗読(社会教育課)
 - ・あいさつ運動優秀作品の表彰と作文朗読(学校教育課)
 - ・映画「彼らが本気で編むときは、」(介護福祉課)



- 標語・ポスター・作文の表彰作品と「人権の花運動」のパネルをサンレイクかすやロビーに展示します。
- 当日は、手話通訳、要約筆記を実施します。(映画は字幕付きのため、上映時は実施しません。)

問い合わせ 粕屋町社会教育課 ☎ 938-0243 粕屋町学校教育課 ☎ 938-0182
粕屋町介護福祉課 ☎ 938-0229

防災無線を通して情報伝達訓練を行います 11月16日(水)11:00

国から配信された情報を全国瞬時警報システム(Jアラート)で受信し、防災行政無線で放送するテストを行います。ご協力をお願いします。

※気象や地震などの状況により、中止することがあります。

(放送内容)「これは、Jアラートのテストです。(3回繰り返す)こちらは、粕屋町役場です。」

♪ピンポン
パンポン
これはテストです...



今回の全国一斉情報伝達訓練日程

令和5年2月15日(水)



整骨院・接骨院は正しくかかりましょう

☎ 粕屋町総合窓口課 国保年金係 ☎ 938-2311(内線442・447)

柔道整復師(整骨院・接骨院)による施術を受ける際に国民健康保険を使用できるのは、一定の条件を満たす場合に限られています。国民健康保険を使用できない場合は、施術費用の全額が自己負担となります。

国民健康保険を使用できる場合

- 外傷性のねんざ、打撲、肉離れ
- 医師の同意がある場合の骨折や脱臼

国民健康保険を使用できない場合(全額自己負担)

- 日常生活における単なる疲労や肩こり
- スポーツなどによる肉体疲労、筋肉痛
- 加齢による腰痛などの痛み
- 脳疾患後遺症などの慢性病
- 病院などで同じ負傷等の治療中の場合

粕屋町国民健康保険に対して柔道整復療養費は適正に請求されていますが、中には保険適用とならない誤った請求が含まれる場合があります。

粕屋町国民健康保険から文書等で請求内容を問い合わせることがあります。文書が送付された場合は、整骨院・接骨院の方に記入してもらわず、必ずご自身で記入してください。

なお、国民健康保険を使用した場合は、後日「医療費通知」が送付されますので、領収書と請求内容を確認することができます。

医療費通知(医療費のお知らせ)をご存じですか

☎ 粕屋町総合窓口課 国保年金係 ☎ 938-2311(内線442・447)

粕屋町国民健康保険では、2か月毎に「医療費通知」を各世帯に送付し、医療費をお知らせしています。医療費通知は、受診状況を振り返り、健康や医療に対する理解を深めたり、医療費の負担金額を確認することで医療機関からの請求誤りを防いだりすることを目的としています。

また、確定申告で医療費控除を申請する際、医療費通知または医療費の額などを記載した明細書を添付することができるため、医療費通知は大切に保管してください。

なお、11月、12月診療分の医療費通知は2月末頃の発送となり、通知の受け取り前に申告する場合や、医療費通知に記載がないものは、領収書に基づき明細書を作成することになります。

医療費控除の対象である領収書は、確定申告後5年間は提示を求められる場合があるため、保管しておいてください。

くらし・手続き

産前産後期間の国民年金保険料が申請により免除になります

☎ 東福岡年金事務所 ☎ 651-7967

☎ 粕屋町総合窓口課 国保年金係 ☎ 938-2311(内線442・446)

産前産後期間の国民年金保険料が申請により免除になります。すでに保険料免除・納付猶予制度、学生納付特例制度、法定免除が承認されている方も届け出が必要です。

対象者

- 国民年金第1号被保険者
- ※国民年金第1号被保険者…20歳以上60歳未満の自営業者、学生、職場の厚生年金等に該当しない方など
- ※出産とは、妊娠85日(4か月)以上の分娩(死産・流産・早産・人工妊娠中絶を含む)



免除の期間

出産予定日または出産日が属する月の前月から4か月間

※多胎妊娠(双子等)の場合は、出産予定日または出産日が属する月の3か月前から6か月間

申請した場合のメリット

- 免除が認められた期間は、保険料を納付したものとみなされます。通常の免除申請に比べて、将来の老齢基礎年金の受給額に多く反映されます。希望により付加保険料(月額400円)も納付することができます。
- すでに保険料を前納している場合、免除が認められた期間の保険料は還付されます。

申請方法

下記の必要書類を準備し、粕屋町役場総合窓口課までお越しいただくか、郵送で申請してください。

受付期間：出産予定日の6か月前から

- ①本人確認書類(マイナンバーカード、運転免許証、保険証など)
- ②母子健康手帳など、出産予定日を明らかにすることができるもの
郵送の場合は、出産者の氏名と出産予定日が確認できる母子手帳のページをコピーして添付してください。生まれたお子さんが別世帯の場合は、出生証明書など出産日と親子関係が確認できる書類が必要です。
- ③届け書(郵送の場合)
届け書は日本年金機構ホームページからダウンロードしてください。

日本年金機構ホームページ



送付先

〒811-2392 粕屋町役場 総合窓口課 国保年金係 (住所記入不要)

献血にご協力ください

☎ 粕屋町介護福祉課 社会福祉係 ☎ 938-0229
福岡県赤十字血液センター ☎ 921-1400

病気やけがなどで輸血を必要としている患者の尊い生命を救うため、献血のご協力をお願いします。お誘い合わせのうえ、ぜひご参加ください。

- **日時** 11月14日(月) 9:30~15:30
(昼休み 11:30~12:30)
- **場所** 粕屋町健康センター
 - 十分な睡眠と食事を摂り、体調を整えてお越しください。
 - 初めて献血する方は、ご自身を証明できるもの(運転免許証、健康保険証など)の提示が必要です。
 - 献血カードをお持ちの方は、当日提示してください。



福祉

わたしの未来塾セミナー
「シニア世代の身体と運動編」参加者募集

☎ 粕屋町介護福祉課 高齢者支援係 ☎ 938-0229

全身の筋肉が落ちると転びやすくなったり、免疫力が落ちたり、認知症のリスクも上がります。

これからもいきいき過ごしていくためには、日々の運動が大切です。

実際に体を動かしながら、効果的な運動の方法を学びましょう。

- **日時** 11月18日(金) 10:00~11:30
- **場所** サンレイクかすや 多目的ホール
- **講師** かすやドーム インストラクター (健康運動指導士)
- **申込方法** 電話または介護福祉課窓口



健康・医療

からだリフレッシュ 運動教室の参加者募集

☎ 粕屋町健康づくり課 ☎ 938-0258

かすやドームのインストラクターによる運動教室を開催します。

普段から運動習慣がない方、体力に自信がない方も大歓迎です。ぜひこの機会に、健康な体づくりを始めましょう。

- **受付期間** 11月7日(月)~ 各教室の前日まで
- **申込方法** 電話または健康センター窓口 (平日8:30~17:00)
- **対象** 粕屋町在住の方
- **定員** 各教室20名程度(先着順)
※託児はありません。
- **場所** 粕屋町健康センター
- **参加費** 無料
- **持ってくるもの** タオル、水分補給できるもの、運動用シューズ

※動きやすい服装でお越しください。

| 日時 | 教室 | 内容 |
|--------------------------|----------------|----------------------------------|
| 12月1日(木) 14:00~15:00 | ストレッチポール教室 | ストレッチポールを使い、凝り固まった身体をほぐします。 |
| 12月2日(金) 10:00~11:00 | シルバー体操教室 | ストレッチバンドや柔らかいボールを使用した運動です。 |
| 12月6日(火) 14:00~15:00 | かんたんエアロ教室 | エアロビクスで全身をしっかり動かします。 |
| 12月7日(水) 14:00~15:00 | 産後太り解消エクササイズ教室 | 有酸素運動、股関節周りの筋力トレーニングをします。 |
| 12月13日(火) 10:00~11:00 | 筋トレエクササイズ教室 | 自重トレーニングや、チューブを使った筋力トレーニングを行います。 |
| 12月15日(木) 10:00~11:00 | 親子ヨガ教室 | 未就学児までのお子さんと保護者でヨガを楽しみます。 |

※マットに横になった状態での運動もあります。

戸建 マンション 土地 事業用 不動産全般

求む! 売却不動産 **即決買取** 致します



グッドホーム

福岡県知事(9)第9256号

入江不動産株式会社

フリーダイヤル

糟屋郡粕屋町大字仲原2569番地1

0120-622-088

電話 092-624-2355

(有料広告)



ゼロカーボンアクション

☎ 粕屋町道路環境整備課 ☎ 938-0198

家庭からのCO₂排出量の約1/4は自動車です

まずは、エコドライブ

急がない。乱暴にならない。心と時間にゆとりをもって走るとは、交通事故の減少につながります。燃料消費量が少ない運転は、財布にやさしいだけでなく、同乗者が安心できる安全な運転でもあります。

小さな意識を習慣にすることで、地球温暖化の防止につながる運転技術を手に入れましょう。

次に、スマートムーブ

徒歩や自転車・公共交通機関など、自動車以外の移動手段を積極的に利用しましょう。

最後に、ゼロカーボンドライブ

再生可能エネルギーで作った電力を利用し、電気自動車(EV)やプラグインハイブリッド車(PHEV)などを活用した、走行時のCO₂排出量をゼロにする取り組みです。自動車を購入する際やレンタルする場合には、積極的に取り組んでみましょう。



野焼きは禁止されています

☎ 粕屋町道路環境整備課 ☎ 938-0198

野焼きは法律で禁止されています。例外として認められている焼却でも住宅に煙がいかないかなど近隣に配慮し、理解が得られない場合は、少しの焼却でも控えてください。

そのような場合は、可燃ごみとして指定袋で出ししましょう。草木などは環境美化集積所(ボタ山)をご利用ください。

せん定ごみの受け入れ

町民の方を対象に、せん定ごみを無料で受け入れています。搬入する際は、身分証明書(運転免許証等)を係員に提示してください。

また、業者に木・枝等のせん定を依頼したものは搬入できません。専門業者の持ち込みもできません。

- **場 所** し尿処理施設酒水園
(粕屋町大字酒殿1番地1)横
- **搬入日時** 毎週月曜日～金曜日(祝日を除く)
13:30～16:00
4月～11月の第2回目の日曜日
13:30～16:00
お盆・年末年始は搬入できません。

教育

令和5年度 学童保育所の申し込みを受け付けます

☎ 粕屋町学校教育課 ☎ 938-0182

来年度に学童保育所の利用を希望するお子さんの申し込みを受け付けます。

- **対 象 者** 町内の小学校に在籍し、保護者等が就労等により放課後や学校休業日に保育が必要な児童(新1～6年生)
- **書類配布** 11月14日(月)～
- **配布場所** 各小学校の学童保育所、学校教育課、粕屋町ホームページ
- **提出先** 就学する小学校の学童保育所
- **受付期間** 12月1日(木)～12月17日(土)
(日曜日を除く。)
- **受付時間** 月～金曜日 14:00～19:00
土曜日 8:00～19:00
(18時以降は児童の帰宅状況により19時前に閉所することがあります。)

その他

生活設計を見直してみませんか **相談無料** ～ファイナンシャルプランナー(FP)による納税相談のご案内～

☎ 粕屋町収納課 ☎ 938-0232

収入不足や借金問題、新型コロナウイルス感染症の影響による売り上げの落ち込みなど金銭的問題で納税が困難な方を対象に、納税相談を行っています。

相談を担当するFPは、税・金融・社会保障などの幅広い知識を備える家計や経営の相談役であり、相談者のライフプラン全般を見直し、「安定した生活や経営」と「計画的な納付」の両立を実現させる方法を提案します。

滞納があれば、どのように解消していくかを相談することも解決策の一つです。家計に困っている理由はさまざまです。一人で抱え込まず、ぜひお早めにご相談ください。

相談日 11月9日(水)、12月9日(金)、
令和5年1月11日(水)、2月8日(水)、3月8日(水)

時 間 9:00～19:00
※事前申し込みが必要です。
一人1回につき
1時間

詳細についてはお気軽にお問い合わせください。



FP 遠藤 明彦 氏



FP 山口 久美 氏

11月の行事予定表

 町内保育所開催の子育て支援イベント

 施設休館日

| | Tue 火 | Wed 水 | Thu 木 | Fri 金 | Sat 土 |
|--|--------------------------------------------------------------------------------------------------------------------------------------------------------------------------------------------------------------------------------------------------------------------------------------------------------------------------------------------------------------------------------------------------------------------------------------------------------------------------------------------------------------------------------------------------------------------------------|-------------------------------------------------------------------------------------------------------------------------------------------------------------------------------------------------------------------------------------------------------------------------------------------------------------------------------------------------------------------------------------------------------------------------------------------------------------------------------------------------------------------------------------------------------------------------------------------------------------------------------------------------------------------------------------------------------------------------------------------------------------------------------------------------------------------------------------------------------------------------------------------------------|-------------------------------------------------------------------------------------------------------------------------------------------------------------------------------------------------------------------------------------------------------------------------------------------------------------------------------------------------------------------------------------------------------------------------------------------------------------------------------------------------------------------------------------------------------------------------------------------------------------------------------------------------------------------------------------------------------------------------------------------------------------------------------------------------------------------------------------------------------------------------------------------------------------------------------------------------|---------------------------------------------------------------------------------------------------------------------------------------------------------------------------------------------------------------------------------------------------------------------------------------------------------------------------------------------------------------------------------------------------------------------------------------------------------------------------------------------------------------------------------------------------------------------------------------------------------------------------------------------------------------------------------------------------------------------------------|---------------------------------------------------------------------------------------------------------------------------------------------------------------------------------------------------------------------------------------------------------------------------------------------------------------------------------------------------------------------------------------------------------------------------------------------------------------------------------------------------------------------------------------------------------------------------------------------------------------------------------------------------------------------------------------------------------------------------------------------------------------------------------------------------------------|
| | <p> レディース健診 (8:00~11:00) </p> <p>1</p> <p> かすやこども館</p> | <p>  お店屋さんごっこ・商品作り (10:30~12:00) </p> <p> 身長・体重測定 (▲11:00~11:30、15:00~15:30)</p> <p>2</p> | <p>(文化の日)</p> <p> 親子ヨガ (▲10:30~11:30)</p> <p>3</p> | <p>  10・11生まれお誕生会 (10:00~12:00) </p> <p>4</p> <p> 粕屋フォーラム</p> | <p>第50回 文化祭 (サンレイクかすや)</p> <p> かすや子どもの日 わっしょいフェスタ (10:30~15:00)</p> <p> ちょこっとおはなし会 (11:00~11:15)</p> <p> 地域賞出 (柚須11:00~、上大隈14:00~)</p> <p>5</p> |
| | <p> 健康相談 (9:00~12:00)</p> <p> ウォーキング(スマイル会) (9:30~12:00)</p> <p>  体操のお兄さんと遊ぼう (10:00~11:00)</p> <p>戦没者追悼式 (サンレイクかすや、10:30~)</p> <p>8</p> <p> かすやこども館</p> | <p>  お店屋さんごっこ・商品作り (10:30~12:00) </p> <p> マタニティ栄養教室 (13:00~14:00) </p> <p> 赤ちゃん相談 (13:00~15:00) </p> <p> マタニティ相談 (14:30~15:30) </p> <p>9</p> | <p> 10か月児健診 (9:15~10:15、13:00~13:45)</p> <p>  わらべうた (9:30~10:30) </p> <p>  わんぱくキッズ (10:00~11:00)</p> <p>10</p> | <p>  毛糸とおしあそび (10:00~12:00) </p> <p> 親育ち講座 (10:30~11:30) </p> <p> このほんよんで (11:00~11:30)</p> <p> 3歳児健診A (13:15~14:15)</p> <p>11</p> | <p>粕屋町教育の日</p> <p>マイナンバーカード休日開庁 (9:00~12:00)</p> <p> ちょこっとおはなし会 (11:00~11:15)</p> <p>12</p> |
| | <p> 2歳児歯科健診 (9:15~10:15、12:50~13:45)</p> <p>  体操のお兄さんと遊ぼう (10:00~11:00)</p> <p>15</p> <p> かすやこども館</p> | <p> 成人健診 (8:30~11:00) </p> <p> 製作(クリスマス) (▲10:15~11:45、14:15~15:45)</p> <p>  お店屋さんごっこ・販売 (10:30~12:00) </p> <p>かすやおしゃべりカフェ (認知症カフェ) 3Ca8 (15:00~16:00)</p> <p>全国一斉情報伝達訓練 (Jアラート)</p> <p> 8ページ</p> <p>16</p> | <p>  冠作り (9:30~10:30) </p> <p>  わんぱくキッズ (10:00~11:00)</p> <p>  ベビーマッサージ (◆10:30~11:30、13:40~14:40) </p> <p>マイナンバーカード夜間窓口 (17:00~19:30)</p> <p>17</p> <p> 粕屋フォーラム</p> | <p>  講習会② (10:00~12:00) </p> <p> このほんよんで (11:00~11:30)</p> <p> 身長・体重測定 (▲11:00~11:30、15:00~15:30)</p> <p> 3歳児健診B (12:50~13:45)</p> <p>18</p> | <p> エアートランポリンで遊ぼう (♥9:30~10:30) </p> <p>  跳んで鍛えてトランポリン (♥10:45~11:45) </p> <p>歴史講座 (サンレイクかすや、10:00~11:30)</p> <p> ちょこっとおはなし会 (11:00~11:15)</p> <p> 地域賞出 (柚須11:00~、上大隈14:00~)</p> <p>19</p> |
| | <p>  体操のお兄さんと遊ぼう (10:00~11:00)</p> <p>22</p> <p> かすやこども館</p> | <p>(勤労感謝の日)</p> <p> 1歳6か月児健診 (9:15~10:15、12:50~13:45)</p> <p>  木の葉・実を使って小物作り (9:30~10:30) </p> <p> 読み聞かせ(まーぶる) (▲10:30~11:15)</p> <p>ふくしの日 (役場ロビー、10:00~15:00) 福祉関係団体によるバザー</p> <p>23</p> <p> 粕屋フォーラム</p> | <p>  ボーリングあそび (10:00~12:00) </p> <p> このほんよんで (11:00~11:30)</p> <p>25</p> | <p> ちょこっとおはなし会 (11:00~11:15)</p> <p>26</p> | |
| | <p>29</p> <p> かすやこども館</p> | <p> 4か月児健診 (9:15~10:15、13:00~13:45)</p> <p> 3歳児ブックスタート (◆11:00~11:30)</p> <p>30</p> | | | |

統計情報

町の人口

| 令和4年9月末現在 | (前年比) |
|-----------|---------------|
| 人口 | 48,975 (+404) |
| 男 | 24,273 (+212) |
| 女 | 24,702 (+192) |
| 世帯 | 21,662 (+464) |

町内の交通事故 8月末現在(前年比)

| 令和4年 8月中 | 累計 |
|---------------------------------------------|------------------|
| 件数 | 32(+9) 204(+9) |
| 内高齢者 | 6(±0) 36(-14) |
| <small>(上記累計件数のうち飲酒運転にかかわるもの0(-2)件)</small> | |
| 死者数 | 0(±0) 1(±0) |
| 負傷者数 | 43(+13) 259(+31) |

11月の税金

| | |
|---------|-----|
| 固定資産税 | 第3期 |
| 国民健康保険税 | 第6期 |

納め忘れていませんか(10月の税金)
 町県民税 第3期
 国民健康保険税 第5期

今月の水道メーター器交換

水道メーター器の有効期間(8年間)が満了する前に、町が委託した次の指定業者が交換を行います。

今月の交換対象宅の区域
上大隈区、大隈区、朝日区

※交換工事で、代金を請求することは一切ありません。



水道メーター

| 指定委託業者 | お問い合わせ |
|------------------------|--------------|
| (有) 前田設備工業 | ☎ 621-9928 |
| (株) 倉田 | ☎ 938-2708 |
| 松山工業(株) | ☎ 938-2245 |
| 上記の委託業者または 粕屋町上下水道課 | ☎ 938-0239まで |

今月の各種相談

| | | |
|--------------------------------------------------------|------------------|-----------------------|
| 特設人権相談 | 1日(火) | サンレイクかすや (10時~12時) |
| 行政相談 | 1日(火) | |
| 心配ごと相談 ※裁判所で訴訟中、弁護士に依頼済の方は受け付けできません。 | 1日(火) 15日(火) | 福祉センター (10時~12時) |
| 交通事故・犯罪などの住民相談 ※要予約 ☎ 938-0173 協働のまちづくり課 | 10日(木) 24日(木) | 粕屋町役場 (10時~12時) |
| ファイナンシャルプランナー生活設計相談 ※要予約 ☎ 938-2311(429・428) 収納課 | 9日(水) | 粕屋町役場 (9時~19時) |

- 健 健康センター ☎ 938-0258
- 図 図書館(粕屋フォーラム) ☎ 939-4646
- 子 かすや子ども館 ☎ 410-2230
(♣つどい、♣作ろうスペース、▲のんびりロビー、
♥いろいろなホール、◆ボランティアルーム)
- わ 粕屋わかば保育園 ☎ 939-6111
- の ヴィラのぞみ愛児園 ☎ 957-1005
- 大 大川保育園 ☎ 938-3109
- 青 青葉はるまち保育園 ☎ 938-0550
- 星 星の子保育園 ☎ 938-3101
- 西 西保育所 ☎ 611-9108
- 仲 仲原保育所 ☎ 938-4556
- 中 中央保育所 ☎ 938-8746

☎ 要予約

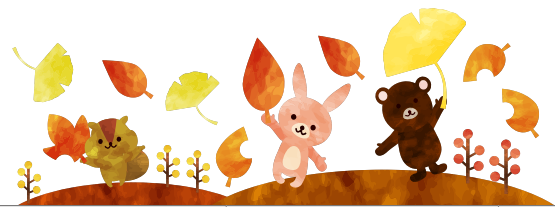

| Sun 日 | Mon 月 |
|-----------------------------------------------------------------------------------------------------------------------------------------------------------------------------|-----------------------------------------------------------------------------------------------------------------------------------------------------|
| 第50回 文化祭 (サンレイクかすや) ちいさい子向けおはなし会 (11:00~11:15) 小学生向けおはなし会 (15:00~15:20) | 成人健診 (8:30~11:00) スマホお助け窓口 (役場ロビー、9:00~ 12:00、13:00~16:00) 10・11月生まれお誕生会 (10:30~12:00) ハイハイレース& よーいどん!! (♣11:00~、14:00~) |
| ちいさい子向けおはなし会 (11:00~11:15) アンガーマネジメント講座 (14:00~15:00) | 献血 (9:30~15:30) 10ページ 0・1歳児day (10:30~12:00) スマホお助け窓口 (役場ロビー、9:00~ 12:00、13:00~16:00) |
| 小学生女子フット ベースボール大会 体操のお兄さんと遊ぼう! (♥9:45~10:30) 体操のお兄さんとホップ ステップジャンプ!① (♥10:50~11:50) ちいさい子向けおはなし会 (11:00~11:15) 小学生向けおはなし会 (15:00~15:20) | 粕屋フォーラム かすや子ども館 かすやドーム スマホお助け窓口 (役場ロビー、9:00~ 12:00、13:00~16:00) ウォーキング(スマイル会) (9:30~12:00) 子育て講習会 (10:30~12:00) |
| マイナンバーカード休日開庁 (9:00~12:00) 体操のお兄さんと遊ぼう! (♥9:45~10:30) 体操のお兄さんとホップ ステップジャンプ!② (♥10:50~11:50) 3歳児ブックスタート (11:00~11:30) ボードゲームで遊ぼう (14:00~15:30) | スマホお助け窓口 (役場ロビー、9:00~ 12:00、13:00~16:00) 製作(クリスマス) (♣10:15~11:45、 14:15~15:45) 秋の制作 (10:30~12:00) 粕屋フォーラム かすやドーム |

 **体操のお兄さんと遊ぼう！**
11月4日(金)から受付開始

日時：12月4日(日)、18日(日) 9:45～10:30
※どちらか1回の参加になります。

場所：いろいろホール(1階)

対象：就学前の子どもと保護者(定員各10組)

内容：運動用具を使って楽しく遊びます。

参加費：無料

 **脳力を引き出すエクササイズ
(ライフキネティック)**
11月10日(木)から受付開始

日時：12月10日(土)
①9:30～10:30 ②10:45～11:45

場所：いろいろホール(1階)

対象：①小学1～3年生(20名程度)
②小学4～6年生(20名程度)

内容：脳トレと運動を合わせたエクササイズです。楽しくできる簡単な運動で、集中力や学習能力の向上などを目指します。

講師：山本 美幸氏(ライフキネティック公認トレーナー 健康運動指導士)

参加費：無料

 **花サークル**
11月10日(木)から受付開始

日時：12月10日(土) 13:40～15:00

場所：作ろうスペース(2階)

対象：3歳～高校生までの子ども(未就学児は保護者同伴)(定員6組)

内容：ペットボトルや牛乳パックで、かわいい器(花サークル)を作って季節の花を飾り、楽しみませんか。

参加費：100円

 **サンレイクかすや**
☎ 931-3309 **申込方法** 窓口・電話

開館時間 9:00～22:00 **予約受付時間** 9:00～21:00
11月休館日 7日(月)

 **おしゃれしめ縄作り講座**
11月9日(水)から受付開始

お好みの色のしめ縄に花や飾りを組み合わせて、昔ながらの和風な物からクリスマスリース風の物まで幅広い作品作りを楽しめます。

日程：12月18日(日)

時間：午前の部 10:00～12:00
午後の部 13:00～15:00

場所：クラフトルーム

定員：各10名

対象：3歳～高校生まで(未就学児は保護者同伴)

受講料：500円(申し込み時)

材料費：小 1,000円/大 1,300円(受講日)

 **粕屋町立図書館**
☎ 939-4646 **申込方法** 窓口・電話

開館時間 10:00～18:00(金曜日～19:00)
11月休館日 毎週月曜日、4日(金)、17日(木)、24日(木)

 **クリスマス工作教室**
11月1日(火)から受付開始

日時：12月11日(日)
午前の部 10:30～、午後の部 14:00～

場所：クラフトルーム(1階)

対象：午前の部 3歳～(親子で参加できます)
午後の部 小学生

定員：8組(申し込み多数の場合は抽選)

申込期限：11月20日(日)

抽選結果：11月22日(火)に館内掲示、ホームページでお知らせします。

 **みんなの冬のおはなし会スペシャル**
11月18日(金)から受付開始

日時：12月17日(土) 13:00～13:40

場所：サンレイクかすや多目的ホール

出演：仲原小学校おはなし会 かばーる・ほ！

対象：未就学児(保護者同伴)～小学生

定員：80名(定員に達し次第受付終了)

 **かすやこども館**
☎ 410-2230 **申込方法** 窓口・電話

開館時間 9:00～20:00 (4日～17:00)
11月休館日 毎週火曜日、第2日曜日と翌日、6日(日)

 **楽しく遊んでふれ合って
—うちの子最高— 講演会**
11月3日(木)から受付開始

日時：12月3日(土) 10:30～11:30

場所：いろいろホール(1階)

対象：高校生までの子どもと保護者、子育てボランティア(定員20名程度)

内容：全国を飛び回る熊丸先生が、子育てに関して、笑いあり感動ありの講演会を行います。

講師：熊丸 みつ子 氏(幼児教育・家庭教育専門家)

参加費：無料

 **親子パステルアート1day講座**
11月3日(木)から受付開始

日時：12月3日(土) 14:00～15:30

場所：作ろうスペース(2階)

対象：小学生以上の子どもと保護者(定員4組)
※保護者同伴

内容：パステルをパウダー状にして指で描き、穏やかで温かみのあるクリスマスカードをつくります。

参加費：100円(親子それぞれ)



★やさしいレッスンのご案内★

低体力者や高齢者の方、運動が苦手な方が安心して参加できるレッスンを開催しています。

料 金：施設利用料+200円
対 象：高校生以上
 簡単な登録ですぐに参加できます。

柔軟体操

マットに横になった状態でゆっくりと身体を動かします。筋力トレーニングやストレッチを行います。

日 時：火曜日 9:40~10:10
 木曜日 9:40~10:10

定 員：25名



イスで体操

イスに座った状態でゆっくりと身体を動かします。膝に負担をかけずに運動できます。

日 時：木曜日 10:25~10:55
 土曜日 9:40~10:10

定 員：25名



筋力つめよう体操

重りを使わないトレーニングや、チューブ・軽いダンベルを使用したトレーニングをゆっくり行います。

日 時：金曜日 9:40~10:10

定 員：20名



ウォーキング体操

ゆっくりなリズムに合わせてウォーキングを中心とした立位の運動を行います。

日 時：火曜日 10:25~10:55
 水曜日 9:40~10:10

金曜日 10:25~10:55

定 員：25名



やさしいストレッチポール

マットに横になった状態でゆっくりと身体を動かします。筋力トレーニングやストレッチを行います。

日 時：水曜日 10:25~10:55

定 員：22名



お片付け講座

11月10日(木)から受付開始

タンス・クローゼットの洋服、キッチンの調味料や調理器具の整理・収納法など、日々の暮らしが楽になる片付けのノウハウを学べます。

日 時：第1回 12月3日(土) 13:00~15:00

「毎日の家事を楽にするキッチンのお片付け」

第2回 12月17日(土) 13:00~15:00

「タンスから溢れてしまった洋服のお片付け」

場 所：研修室4

定 員：18名

対 象：18歳以上

受講料：各回500円 ※1回のみ受講も可能です。



かすやドーム

☎ 939-5130

申込方法 窓口

| | | |
|--------|------------|-------------|
| 開館時間 | 体育館 | プール |
| 火~金曜 | 9:00~22:00 | 10:00~20:30 |
| 土日祝日 | 9:00~20:00 | 10:00~19:30 |
| 予約受付時間 | 閉館の30分前まで | |
| 11月休館日 | 毎週月曜日 | |

大規模改修工事のお知らせ

工事期間：令和4年10月~令和6年3月

プール棟は令和4年12月1日~令和6年3月頃まで利用できません。

体育館棟は時期により利用できない場所があります。利用予定の際は、事前にご確認ください。

プールなどをしばらく利用できない状況となりますので、運動習慣による健康維持に不安がある方を対象に、かすやドームでは一人ひとりに相談や助言等を行います。

お気軽にドームスタッフまでお声かけください。



〈有料広告〉

ヘアサロン **CARAT** カラット
 ミスターマックス粕屋店 ☎050-5438-7728
 隣に類似店がありますのでお気を付け下さい
 当店入口は右角のコラーゲンヘアカラーと書いてあるドアです

男性
カット **¥ 830**

女性
カット **¥1100**

女性根元染(ハーブ)
コラーゲントリートメント **¥1530**

求人専用☎080-7000-2187 高齢者・プランク有歓迎 1日3HからOK
 粕屋郡粕屋町大字仲原 2714号 ミスターマックス粕屋内

〈有料広告〉

女性の矯正治療
専門医がお答え
します。

歯並び

無料相談会

「どんな治療法なの?」「金額や期間は?」お気軽にご相談ください。

日程：第2・第4木曜
時間：14時~18時

要予約
約30分

年齢に関係なく
始められます。

井上歯科 粕屋 検索 粕屋町長者原東 3-3-41 ☎939-0438

「秋の不調」感じていませんか

問い合わせ 粕屋町健康づくり課(粕屋町健康センター) ☎ 938-0258



秋も深まり、過ごしやすい季節になりましたが、季節の変わり目は体調を崩しやすい時期でもあります。いつもと同じ生活を送っていても、身体の調子が悪い、疲れやすいなどと感じている人も多いのではないのでしょうか。それは自律神経が乱れているサインかもしれません。

今回は、季節の変わり目に乱れやすい自律神経についてご紹介します。

自律神経って何？

人間の身体は「交感神経」と「副交感神経」の2つの神経によって、さまざまな機能が正常に保たれています。脳や身体が活発に活動しているときに優位に働く「交感神経」に対し、「副交感神経」は省エネモードでリラックスしている時に優位に働きます。

何らかの原因でこの2つの神経のバランスが崩れると、身体にさまざまな不調を感じるようになります。



自律神経が乱れる原因は

夏から秋への季節の変わり目では、朝と晩の寒暖差や気圧の変動が激しいため、身体がストレスを感じて自律神経のバランスが崩れやすくなります。それに加え、精神的ストレスや不規則な生活、偏った食事なども、自律神経が乱れる原因とされています。

自律神経が乱れているサインかも

- 朝起きると身体が重い、だるい
- 眠れない
- 汗をかきやすい、動悸がする
- 焦りや不安な気持ちが続く
- すぐにイライラしてしまう
- 頭痛や肩こりが続く

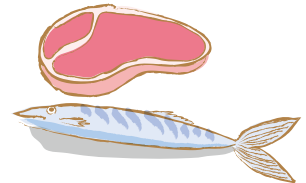

自律神経を整えるために

- * 規則正しい生活を心がける…………… 体内時計が乱れると、自律神経の乱れにもつながります。
- * 自律神経を整える食事を摂る…………… 自律神経の働きを正常に保つには、ビタミンB群が必要不可欠です。豚肉、鶏肉などの肉類、鮭、サンマなどの魚類に多く含まれています。
- * 良質な睡眠をとる…………… 軽いストレッチをして、お風呂は40度前後の少しぬるめのお湯につかりましょう。リラックスしてゆったり眠ることができます。

今年健康診断はお済みですか (今年度最後の集団健診)

12月4日(日)、12月5日(月)、12月19日(月)(レディースデー) 予約受付 ☎ 938-2421(平日9:00~17:00)
特定健診と一緒にがん検診も申し込みできます。医療機関での受診を希望する場合もご連絡ください。

<有料広告>

弁護士法人奔流 法律事務所粕屋オフィス
 ◇初回相談(1時間)無料◇夜間・休日・出張対応◇
 糟屋郡粕屋町若宮2丁目7番21号(JR原町駅前)
相談予約 電話719-0885

◇ごあいさつ◇
 当オフィスもお陰様で開設4年目を迎えました。これまでの地域の皆様からの御協力と御支援にお礼を申し上げます。今後も地域に根ざした活動を課題として、これまで以上に迅速・丁寧なリーガルサービスを提供してまいります。

弁護士法人奔流(2001年開設)は、福岡・粕屋・宗像・朝倉の県内4カ所、きめ細やかなリーガルサービスを提供しています。
 <本部所在地・福岡市東区> 代表社員弁護士 池永 修
<http://www.bengoshi-honryu.com/> または**奔流**で検索

<有料広告>

粕屋中央小学校前バス停 ← → まつり会場
無料シャトルバス運行
 アウトレット7コンセールetc.
第41回 福岡流通センターまつり
 11月20日(日) AM8:00~PM15:00
福岡流通センター
 ●お問い合わせ 福岡流通センターまつり実行委員会
 福岡市東区多の津1丁目20-1
 TEL:092-622-2020
 雨天決行(荒天の場合中止あり)

安全
安心

住まいの防犯対策を振り返ってみましょう

問い合わせ 粕屋町協働のまちづくり課 ☎ 938-0173

令和3年における福岡県での空き巣や忍び込みなどによる被害件数は1,004件で全国ワースト6位です。粕屋町内でも今年1月～7月の間で、すでに5件の空き巣被害が起こっており、昨年1年間の発生件数4件と比べると増加しています。

これからの季節、日照時間が短くなり、泥棒が活動しやすい時間が増えます。財産を奪われるだけでなく、犯人と鉢合わせになると重大犯罪に発展する危険性があります。自分の家は大丈夫と思っていないか。住まいの防犯対策を今一度振り返ってみましょう。

すぐに取り組めること

- 在宅時や短時間の外出でも鍵をかける
- 2階以上であってもドアや窓の鍵をかける
- 鍵を家の周りに置かない
- 鍵を他人に見せたり、渡したりせず、カバーをつける

知らないうちに合鍵が作られ侵入されるという事件が発生しています。鍵番号などから合鍵を作られる可能性があります。鍵の管理を徹底しましょう。

防犯設備の活用

- ドアや窓に補助錠を取り付ける
- 足場になるようなものは置かない
- 家の周りにライトや防犯カメラを設置する



侵入されても被害を最小限にするために

- 多額の現金を家に保管しない
- 通帳と印鑑は別々に保管する
- 健康保険証やパスポートが盗まれることもあるので、保管場所に注意する

地域でできること

- 普段から挨拶・声掛けをしてご近所づきあいを大切にする
- 自分の家に限らず、不審者がいたら「何かご用ですか」と声をかける
- 長期間留守にする場合は、近所の人に声をかけておく

不在を悟られないために

- テレビや電気をつけたまま出かけたり、タイマーを利用してつけたりする
- 旅行などで長期間留守にする場合は、新聞や郵便物を止めてもらう

認知症を
もっと
身近に!

若年性認知症を知っていますか

問い合わせ 粕屋町介護福祉課 高齢者支援係 ☎ 938-0229

認知症は一般的には高齢者に多い病気ですが、65歳未満で発症した場合は「若年性認知症」と呼ばれます。若年性認知症の人数は35,700人と推定され、人口10万人あたり約51人が若年性認知症といわれています。初期症状として「仕事で今までしなかったミスをすることが多くなってきた」「家事をするのがおっくうになってきた」などの変化が現れますが、更年期障害やうつ病などの他の病気と思われがちです。

高齢者の認知症でも若年性認知症でも、本人が自分自身の変化やこれからの生活などに大きな不安を抱えている点は同じです。本人の不安を和らげるためにも、認知症という病気を理解し、思いに寄り添うことが大切です。

県内では若年性認知症の人やその家族同士が日ごろの不安や悩みの相談、情報交換等を行う交流会が開催されています。興味のある方はぜひご参加ください。

若年性認知症交流会

- ▶ 日 時 ①11月17日(木) ②1月12日(木) ③3月17日(金) いずれも13:00～15:00
- ▶ 場 所 ①公民館方城分館(福智町伊方4480-1)
②山川市民センター(みやま市山川町尾野1706-2)
③福津市図書館(福津市中央1丁目1番2号)
- ▶ 対 象 若年性認知症の人、その家族・支援者
- ▶ 定 員 50名 ▶ 参加費 無料
- ▶ 申し込み 開催日の1週間前までに申し込み
- ▶ 申し込み・問い合わせ 福岡県若年性認知症サポートセンター ☎ 0930-26-2370



福岡県若年性認知症サポートセンター [検索](#)

団体 掲示板



年越しのための フードパントリー(食材配布)に ご協力ください

ご家庭に眠っている食材で常温保管できるものは、ありませんか。

これまで食材配布活動を行うため、主に町外で活動している団体、協力店舗の方から食材をご提供いただいていたのですが、他市町村でも活動を行う団体が増えてきていることや町内で対象となる世帯人数を増やしたいという思いがあり、町内でも食材を集める**フードバンク**を開催したいと考えています。

同じ地域に住む方同士で支えあい「できる人ができるときに」と活動しています。

ご理解、ご協力をよろしくお願いいたします。

▶日時 12月3日(土) 9:30~11:00

▶場所 株式会社チェンジトレード
粕屋町内橋西3丁目9番7号

▶集めているもの

米、常温で保存できる食材
(消費期限、賞味期限2023年2月以降の印字があるもの)

▶問い合わせ

親の学び舎

✉ oyanomanabiya@gmail.com



親の学び舎
ホームページ



粕屋町ボランティア「ぱーる会」 会員募集

~私達と一緒にあなたの声で
ボランティア活動をしませんか~

ぱーる会は、障がい者通所作業所「三つ葉の里」で月1回作業の補助を行うチームと、広報かすや・議会だより・社協だよりを音訳(録音)し、CDとSDカードを作成する2つのチームがあります。

CDは、粕屋町役場ロビー、図書館、福祉センターで貸し出しを行っており、どなたでもご利用できます。また、視覚障がい者の方には、SDカードを挿入した再生機を貸し出しています。

ぱーる会では、一緒に活動して下さる会員を募集しています。まずは見学に来てみませんか。

▶連絡先 ☎090-9595-5376(松田)



〈有料広告〉

入会金無料キャンペーン!

12/22(木)まで



ヤマハ音楽教室

対象：2023年5月開講予定クラス
ご予約の方
(1歳~4・5歳児)

オリジナルレッスン

対象：ピアノ個人/エレクトーン個人
ギター個人コース
ご入会の方
(幼児~シニア)



お問合せ
お申込先

古川楽器店 粕屋センター ☎092-938-7400 (日・祝休み) 粕屋町茗宮2-8-5



相談

法律と暮らしの無料相談

福岡東部法律事務所(弁護士6名)のご協力により、「法律と暮らしの無料相談会」が開かれます。どなたでもお気軽にお越しください。

- ・弁護士が直接お会いして相談に応じます。
- ・相談内容は固く秘密が守られます。
- ・相談は無料です。

日時 11月18日(金)
18時～20時

場所 サンレイクかすや
研修室3・研修室4

予約・問い合わせ

電話での予約をお願いします。
☎0900(7398)9270
岩田恵まで

お知らせ

119 火災から尊い命を守ろう 「全国秋の火災予防運動」

11月9日から15日までの1週間、秋の火災予防運動が実施されます。

この運動は、火災が発生しやすい季節を迎えるにあたり、住民の皆さんに、防火防災に関する正しい知識と防災行動力を高めていただくことにより、火災の発生・拡大を防止し、尊い生命

と貴重な財産を守ることを目的としています。

火災予防運動期間中、巡回広報、立入検査、消防演習など、さまざまな行事が行われます。この機会に防火について考えてみませんか。

令和4年度 全国統一防火標語
お出かけは マスク戸締り
火の用心



住宅防火いのちを守る

10のポイント

1 4つの習慣・6つの対策

4つの習慣

- 寝たばこは絶対にしない、させない。
- ストープの周りに燃えやすいものを置かない。
- こんろを使うときは火のそばを離れない。
- コンセントはほこりを清掃し、不必要なプラグは抜く。

6つの対策

- 火災の発生を防ぐために、ストーブやこんろ等は安全装置の付いた機器を使用する。
- 火災の早期発見のために、住宅用火災警報器を定期的に点検し、10年を目安に交換する。
- 火災の拡大を防ぐために、部屋を整理整頓し、寝具、衣類およびカーテンは、防災品を使用する。

- 火災を小さいうちに消すために、消火器等を設置し、使い方を確認しておく。
- 高齢者や身体の不自由な人は、避難経路と避難方法を常に確保し、備えておく。
- 防火防災訓練への参加、戸別訪問などにより、地域ぐるみの防火対策を行う。

11月と12月は「STOP滞納!! 県下一斉徴収強化月間」です

福岡県では、県内市町村と連携し、個人住民税をはじめとする地方税の徴収率の向上と滞納の縮減をめざし、11月と12月を「県下一斉徴収強化月間」と定めています。

粕屋町でも広報による納税推進、滞納者に対する催告の強化、預金や給料の差し押さえやタイヤロック、自宅搜索等の強化など、さまざまな徴収対策に取り組みます。

この機会に、納め忘れの税金がないか確認をお願いします。また、納付ができない事情がある場合は、お早めに役場収納課へご相談ください。

問い合わせ

粕屋町収納課
☎(038)02322



一人ひとりの納税が社会の中で実ります

税を考える週間 検索

<https://www.nta.go.jp>



国税庁



声の広報をお届けします

町からの大切な情報を「声の広報」でお届けします。音訳ボランティア「ぱーる会」が広報紙を音訳し、CDやそのまま聞ける再生プレーヤーを貸し出します。

視覚障がい者や高齢者など、広報紙を読むことが難しい方はお問い合わせください。

問い合わせ 粕屋町まちづくり活動支援室 ☎ 938-8835

御礼

9月1日から9月30日(敬称略)

左の方々より、香典返しとして多額の御寄附を賜りました。紙面をかりまして、厚く御礼申し上げます。御寄附いただいたご芳志は、十分尊重して、有意義に使わせていただきます。

| 居住地 | 亡くなられた方 | 年齢 | 寄贈主 | 寄附受納団体 |
|------|---------|----|--------|----------------------------------|
| 長者原下 | 藤本 弘子 | 84 | 藤本 真留美 | 粕屋町社会福祉協議会 |
| 原町 | 青木 智恵子 | 92 | 青木 善隆 | 粕屋町社会福祉協議会 原町区 原町長寿会 |
| 若宮 | 清水 美津代 | 94 | 伴 勝行 | 粕屋町社会福祉協議会 若宮区 若宮区老人クラブ長寿会 |
| 花ヶ浦 | 尚夫 | 89 | 栄 | 粕屋町社会福祉協議会 花ヶ浦長寿会 |



11月は児童虐待防止推進月間です

児童虐待に関する相談対応件数は増加傾向にあり、子どもの命が奪われる重大な事件が後を絶ちません。粕屋町でも、児童虐待に関する相談や通告が多く寄せられています。

ちょっとした「目くばり」「気くばり」や、皆さまの1本の電話で救われる子どもがいます。連絡は匿名で行うことができ、連絡者や連絡内容に関する秘密は守られます。

児童虐待かもと思ったら、すぐに下記の相談窓口にご連絡ください。

通報・相談窓口

粕屋町チャイルドほっとライン(かすやこども館内) ☎ 410-2325
児童相談所全国共通ダイヤル ☎ 189 (いちはやく)

福岡県の子どもたちに「養育里親」を

さまざまな事情により、親と離れて生活せざるを得ない子どもたちがいます。子どもたちを一定期間(数週間～数年間)家庭に迎え入れてくださる「養育里親」を募集しています。

少しでも気になられた方は、お気軽にお問い合わせください。
※福岡県の委託事業です。

問い合わせ 特定非営利活動法人キーアセット 福岡オフィス ☎ 406-6351



問い合わせ かすやこども館 ☎ 410-2230

11月12日から11月25日までは「女性に対する暴力をなくす運動」期間です



配偶者からの暴力、性犯罪、ストーカー行為、売買春やセクシャルハラスメント等女性に対する暴力は、女性の人権を侵害するものであり、決して許されない行為です。

ひとりで悩まずまずは相談

- 性暴力被害者支援センター・ふくおか ☎ 409-8100
24時間365日年中無休
- 福岡県あすばる女性相談ホットライン ☎ 584-1266
9:00～17:00(お盆・年末年始を除く)
金曜日は夜間も受け付けます。
18:00～20:30(祝日を除く)
- 福岡県配偶者からの暴力相談電話
【夜間窓口】 ☎ 663-8724
平日 17:00～24:00
土日祝 9:00～24:00
(年末年始を除く)
【平日窓口】 ☎ 939-0511
平日 8:30～17:15
(祝日・年末年始を除く)



問い合わせ 粕屋町介護福祉課 ☎ 938-0229



UD FONT
見やすいユニバーサルデザインフォントを採用しています。

広報かすやは、「責任ある木質資源を使用した紙」を使用し廃液を出さず、環境に優しい「水なし印刷」で印刷しています。

粕屋町 LINE 公式アカウント
友だち募集中

新型コロナウイルス、防災、
ごみの収集日、イベント情報など
をお届けします。



飲酒運転
ダメ絶対
二年 長谷川 果南

ジェイ・ディ共済協同組合主催の『SDD全国こども書道コンクール』では、「飲酒運転撲滅」をテーマに全国のこどもたちから書道作品を募集しています。過去の応募作品の中から優秀作品を紹介いたします。