

広報

かすや

2026年(令和8年)
5
vol.785



町制施行70周年記念事業 第1弾

「かすやとさくらのパンマルシェ」を開催しました!!



柏屋町は70周年
を迎えます



STOP!!
飲酒運転

毎月9日は、
飲酒運転
撲滅の日

飲酒運転は
「絶対しない・させない・
許さない・そして見逃さない」

あなたのモラルで、助かる「命」があります
©2011 NPO法人KASUYA

人口 48,372 前年比 -59 | 世帯数 22,351 前年比 +273
(令和8年3月末現在)

70周年

粕屋町は町制施行70周年を迎えます

町制施行70周年を記念して、さまざまな事業に取り組みます。70周年という節目を町民の皆さんとともに祝い、町全体で盛り上げていきましょう。

▶ 町制施行70周年記念事業

粕屋町町制施行70周年を記念して実施する予定の事業を紹介します。

3月 ● パンマルシェ

4月 ● まちづくり事業団体補助(一次募集)

5月 ● かすたまちゃんフェスタ
● バラまつり

7月 ● ご当地ナンバー交付
● 70周年を振り返る写真展
● 大人の塗り絵大会

8月 ● 一針体験 みんなでつくろう布芝居
● まちづくり事業団体補助(二次募集)
● プレミアム付き商品券

● 商工祭(フィナーレ花火)

● JR共催イベント

10月

● お祝い給食・町民試食会

● 記念式典および文化祭

● かすや子どもの日(わ)っしょいフェスタ

● YOSAKOIかすや祭り

1月

● 健活デー

3月

● 記念コンサート

● パンマルシェ

通年

● 各小中学校での記念企画



70周年記念式典

節目の年を祝い、町の歩みと未来を共有する場として記念式典を開催します。



かすや子どもの日(わ)っしょいフェスタ

かすやこども館の開館10周年としてフェスタの中で記念の会を開催します。いろんな企画を用意してお待ちしています。



粕屋町健活デー

全ての世代が参加できる「粕屋町健活デー」を開催します。



記念コンサート

高校生と中学生の吹奏楽部が連携した記念コンサートを実施します。



まちづくり事業団体補助

住民発案によるまちづくりイベント等の支援を実施します。



お祝い給食

小中学生や町民の皆さんからメニューのアイデアを募集し、記念献立を提供します。

他にも、70周年を記念したグッズや暮らしの便利帳の配布も予定しております。

祝 町制施行

▶ 粕屋町町制施行70周年記念ロゴマーク・キャッチフレーズ



人がつながる
夢が広がる
粕屋町

▶ 粕屋町のあゆみ

昭和32年

大川村と仲原村が
合併して**粕屋町**が誕生

昭和58年

現粕屋町役場
庁舎完成・町章制定



昭和63年

長者原駅開業



平成9年

かすやドーム完成



平成12年

粕屋フォーラム完成



平成17年

第1回粕屋町
バラまつり開催



平成28年

かすやこども館完成



令和2年

阿恵官衙遺跡が
国史跡に指定



昭和

平成

令和

昭和60年

町花(バラ・コスモス)、
町木(クロガネモチ)制定



平成13年

第1回福来いかすや祭り
(現YOSAKOIかすや祭り)開催



平成16年

サンレイクかすや完成



平成23年

県内で初となる
「飲酒運転根絶に
関する条例」を制定



令和7年

AIオンデマンドバス
「のーと粕屋」
運行開始



昭和33年

旧粕屋町役場
庁舎完成



6月7日に

粕屋町総合防災訓練 を実施します



町民の皆さまのさらなる防災意識の向上を図り、**地域の防災力を上げる**ために、自主防災組織や自衛隊、警察署、消防署のご協力のもと、総合防災訓練を実施します。**一般の方が見て学べる訓練**も準備しておりますので、ぜひご参加ください。

皆さまも、粕屋町
総合防災訓練に合わせ、
防災について
考えてみませんか？

粕屋町 総合防災 訓練の概要

日時 6月7日(日)
10:00~12:30

場所 サンレイクかすや
かすやこども館
同施設駐車場区域内

※小雨決行、荒天時は中止

- ★ 駕輿丁区、花ヶ浦区の自主防災組織・区民
- 自衛隊による炊き出し
- パトカー・消防車・ドローン等の展示
- 災害派遣パネル展示
- 避難所生活空間・備蓄品展示
- 缶バッジ作り体験

避難経路の確認はこちら

粕屋町防災マップ(粕屋町ホームページ)

※粕屋町役場の窓口でも防災マップを配布しています。

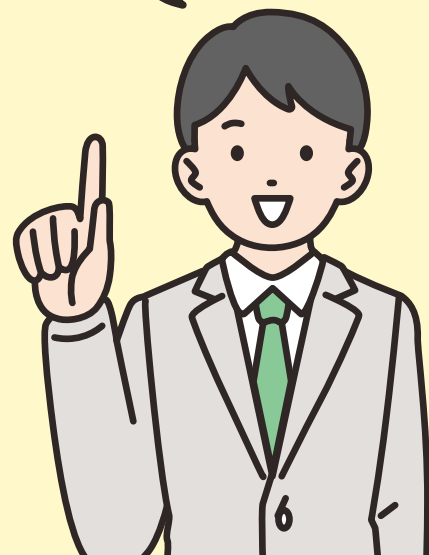

ご家庭でできる災害の備え

食料備蓄

ローリングストックを知っていますか。

- ① 普段から少し多めに食料や加工品を買い置き
- ② 日常生活で食料消費
- ③ 消費分を買い足し

いざという時の
賞味期限切れを 방지、
災害時も日常生活に近い
食生活を送ることが
できます。



緊急連絡先や集合場所の確認、災害情報の取得

- 携帯電話が使えなくなった場合を想定して、家族で集合する場所をあらかじめ決め、**災害用伝言ダイヤル「171」を使った安否確認方法**をおさらいしておく。
- **緊急時の連絡先**(家族以外に、友人や近所の方の連絡先)を共有しておく。
- **防災アプリまもるくん**を使って防災情報を取得する。

アプリ詳細はこちら
(福岡県ホームページ)



あなたと大切な家族の命を守る「個別避難計画」を作成しませんか？

災害はいつ起こるかわかりません。高齢や障がいにより、一人で避難することが難しい方のために、あらかじめ避難場所や移動手段、支援者を決めておく計画が「個別避難計画」です。

●何を記入するの？

→「どこに逃げるのか」「誰が手伝うか」「必要な持ち物は」など

●誰が作るの？

→**町職員**が主体となって、**自主防災組織**や**地域住民等**の避難支援に携わる関係者をはじめ、対象者やその家族などと複数回の協議を重ね作ります。

※行政区や民生委員、警察・消防等への個人情報提供に同意することが前提となります。

※計画作成の対象者は要介護認定を受けている方や、障害者手帳をお持ちの方、一人暮らしの高齢者など基準があります。詳しくは地域共創課までお問い合わせください。

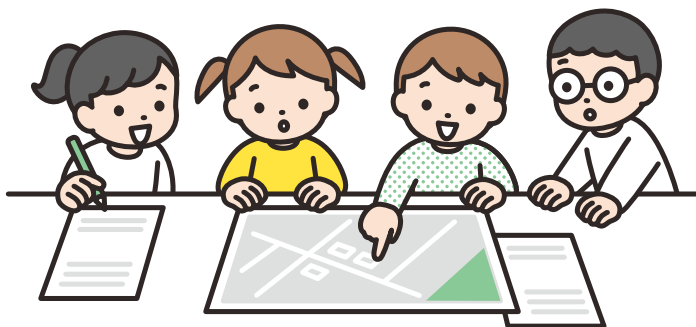

問い合わせ 粕屋町地域共創課 ☎ 938-0173

3月

29

「かすやとさくらのパンマルシェ」が初開催されました

町制施行70周年事業の幕開けにふさわしい、春の陽気が心地よい中、「パンマルシェ」が初開催されました。会場となった駕与丁公園には、町内外から人気のベーカリーが出店し、多くの来場者でにぎわいました。KBCアサデスの出演者によるステージや、皆さんの愛で大きく成長したかすたまちゃんも初お披露目され、ステージ周りは熱気に包まれました。子ども連れのご家族には、かすやドーム内で展開されたワークショップや遊び場が大人気。スタンプラリーにも多くの方が参加され、限定トートバッグも品切れになるなど、とてもにぎやかなイベントとなりました。



MCはジェフ太郎さん&KBC柴田アナ



かすたまちゃん、いちごくらぶと子どもたち



みんなの愛で大きくなった
かすたまちゃん



かすやドーム内ワークショップも大盛況



スタンプラリーで限定トートバッグ

2月

15

粕屋町軽スポーツ大会

かすやドームメインアリーナで第18回軽スポーツ大会を開催し、モルックの部に8チーム、ポッチャの部に9チームの参加がありました。

どちらの競技も競技レベルが高く、チームとは関係なく、お互いに声を掛け合い和気あいあいと盛り上がりました。競技結果は次のとおりです。



モルックの部	
1位	青年団A
2位	江辻B

ポッチャの部	
1位	青年団D
2位	チェスト

3月

25

ソフトテニス表敬訪問

昨年に続きシングルス女子6年生の部に出場した山崎さんと、ダブルス男子4年生以下の部に挑んだ梶原さん。

その後3月に千葉県で開催された全国大会では、山崎さんが見事3位入賞という輝かしい成績を収め、再び町長へ喜びの報告をしました。両選手の今後のさらなる活躍が期待されます。



まのわだい

まちからのお知らせ

行事予定

施設情報

団体掲示板

みんなで安心

いろいろ情報

2月
19

第29回総合写真展 優秀賞と西日本新聞社賞をダブル受賞

案浦 澄隆さん(長戸区在住)が、公益財団法人国際文化カレッジが主催する第29回総合写真展に初出品し、見事優秀賞と西日本新聞社賞のダブル受賞を果たされました。その報告のため東京都美術館で展示された写真パネルと共に町長を表敬訪問されました。

案浦さんは、普段から日常の一瞬を切り取るスナップ写真を撮影しており、「写真を見た人が喜んでくれるのがやりがいです」と語っています。

今回受賞された作品も博多どんたくのパレード前に整列するダンスチームの一瞬を収めた1枚となっており、子どもの繊細な表情やその場の空気感を見事に捉えた作品です。今後のさらなる活躍が期待されます。

2月
26

地域の宝を育む 「寺子屋」の輪を広げよう

寺子屋教室のさらなる発展を目指し、サンレイクかすやで社会教育関係団体研修会を開催しました。当日は社会教育委員会を中心に区長やPTA関係者、ボランティアに関心のある多くの方が集まりました。

研修会では、寺子屋教室の活動報告や、その意義と現場の活気ある様子が共有され、参加者は町の取り組みへの理解を深めました。

ワークショップでは、参加者全員で意見交換や、「寺子屋教室拡充のために」をテーマにさまざまな立場の方から多くの意見やアイデアが出され、寺子屋支援ネットワークの構築と、実施箇所の拡大に向けた確かな一歩となりました。

最後に、福岡教育事務所から「寺子屋教室の価値」や「様々な人との関わりの重要性」について指導・助言をいただき、今後の活動への意欲が高まる有意義な研修会となりました。

粕屋町では、寺子屋を通じて子どもたちを支援する仲間を募集しています。あなたも一緒に「寺子屋の輪」を広げませんか。

3月
23~29

ふるさとWish粕屋町

KBC(九州朝日放送)では、県内外の市町村を1週間ずつテレビとラジオで紹介する「ふるさとWish」を放送しています。

今回は、3月23日(月)から29日(日)の期間で、町内のグルメや物産、元気な企業や団体、人物など粕屋町が特集されました。

掲載した内容以外にも粕屋町の魅力がたくさん紹介され、メディアを通して多くの方に町の魅力を発信しました。



ラジオ番組 ポジモン
玲子の踊る^{いづみか}弥栄中継で
駕与丁公園の魅力発信



テレビ番組 ぎゅっと
学校対抗玉入れ選手権で
粕屋西小のすごい人を紹介

令和8年度の一般会計予算は、前年度当初予算から2億9,100万円(1.3%)減の224億4,100万円となりました。特別会計と企業会計を合わせた予算総額は332億3,731万7千円で、前年度当初予算から3億4,390万7千円(1.0%)の減額となります。

令和8年度 主要な事務事業

令和8年度は118の事務事業を予定しており、所管部ごとに主要な事務事業について掲載しています。

住民福祉部

(分野：子育て、健康・保険、くらし・福祉)

事業数：38事務事業



主要な事務事業：

老朽化が進む福祉センターの長寿命化改修工事を実施します。

教育部

(分野：教育、文化・スポーツ)

事業数：21事務事業



主要な事務事業：

国の交付金等を活用し町立小・中学校の給食費を無償化します。

都市政策部

(分野：都市づくり、環境、産業)

事業数：27事務事業



主要な事務事業：

新たな「まちの顔(拠点)」の形成に向け九大農場跡地の基本構想を策定します。

総務部 他

(分野：安全・安心、まちの運営)

事業数：32事務事業



主要な事務事業：

自衛隊、消防、警察の協力のもと、町の総合防災訓練を実施します。

皆さまの温かいご寄附に心から感謝します

令和7年度ふるさとづくり寄附金(ふるさと納税制度)

件数 20,797件 **金額** 6億2,930万2千円(申込受付分)

上記の金額から返礼品などの経費を除いたものを基金に積み立て、寄附者の意向を反映し、令和8年度の下記事業において大切にに使わせていただきます。

令和8年度 ふるさとづくり寄附金運用状況：3億1,290万円

※令和7年度ふるさとづくり寄附金に加え、令和6年度の積立金から取り崩しています。

地域コミュニティ事業	320万円	道路維持事業	750万円
町立保育所運営管理事業	5,380万円	学童保育所運営事業	2,360万円
私立・町外保育施設等運営事業	3,200万円	文化芸術振興事業	100万円
かすやこども館運営管理事業	430万円	歴史文化財活用事業	20万円
町立幼稚園運営管理事業	370万円	図書館管理運営事業	200万円
母子保健事業	2,070万円	生涯学習センター管理運営事業	300万円
社会福祉総務事務	1,670万円	生涯スポーツ事業	1,300万円
福祉センター管理運営事業	2,480万円	総合体育館管理運営事業	1,040万円
地域公共交通対策事業	8,330万円	その他イベントや防犯対策など各種事業	970万円

令和8年度 当初予算

一般会計予算額 224億4,100万円

一般会計の予算構成

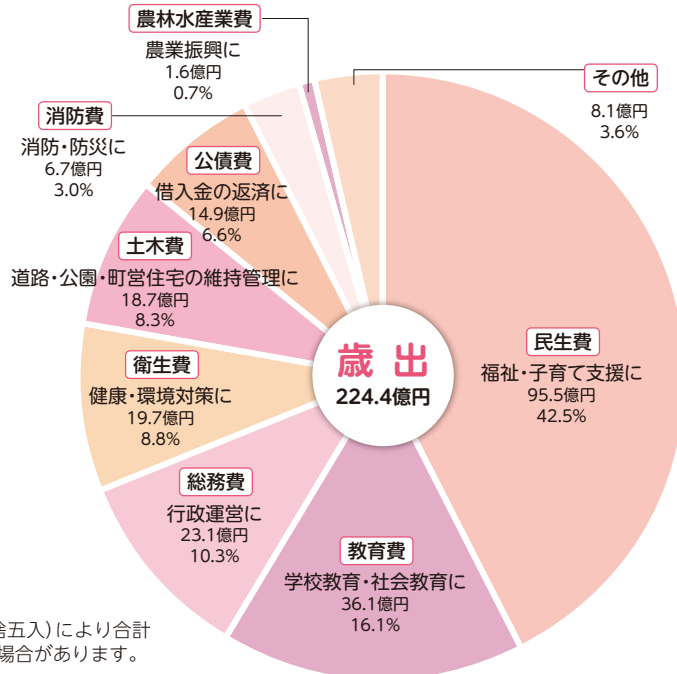
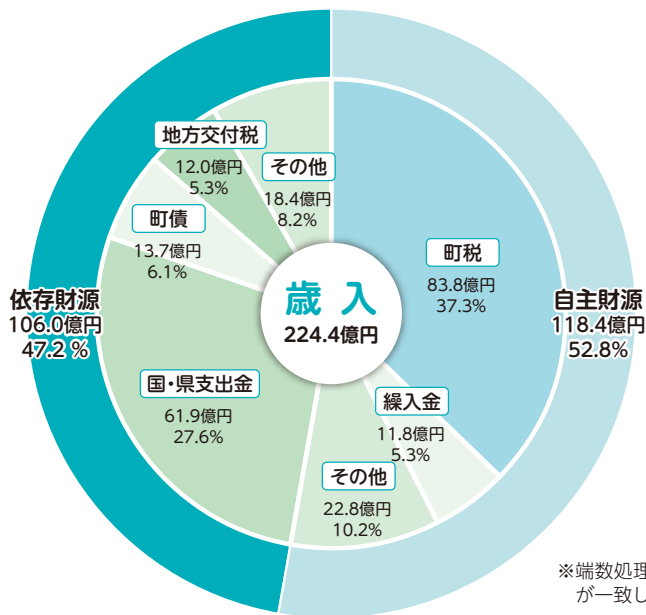

※端数処理(四捨五入)により合計が一致しない場合があります。

一般会計歳入の主な増減

- 自主財源の割合** 【1.3ポイント増】
- 町税** 【3億9,690万円(5.0%)増】
個人・法人住民税、固定資産税の増
- 国・県支出金** 【2億8,529万1千円(4.8%)増】
上大隈公民会館長寿命化工事、小中学校の学習用タブレット端末の更新、小学校給食費無償化実施などに伴う増
- 町債** 【8億2,880万円(37.6%)減】
防災行政無線更新工事などの完了に伴う起債額の減

一般会計歳出の主な増減

- 民生費** 【13億9,019万9千円(17.0%)増】
仲原保育所移転改修工事、上大隈公民会館・福祉センター長寿命化工事などによる増
- 教育費** 【5億7,305万8千円(13.7%)減】
粕屋西小大規模改修工事費の令和7年度補正予算への計上などによる減
- 総務費** 【4億97万4千円(14.8%)減】
定額減税補足給付事業の終了による減
- 消防費** 【5億5,241万円(45.2%)減】
防災行政無線更新工事完了による減

予算総括表

(単位:千円)

会計		令和8年度	令和7年度	比較増減	対前年比(%)	
一般	一般会計	22,441,000	22,732,000	△ 291,000	△ 1.3	
特別	国民健康保険	3,397,423	3,498,845	△ 101,422	△ 2.9	
	後期高齢者医療	778,655	711,553	67,102	9.4	
	介護保険	2,975,752	2,915,285	60,467	2.1	
	保険事業勘定	2,949,983	2,888,272	61,711	2.1	
	介護サービス勘定	25,769	27,013	△ 1,244	△ 4.6	
企業	水道事業	収益的収入	1,051,886	1,072,690	△ 20,804	△ 1.9
		収益的支出	1,009,529	992,548	16,981	1.7
		資本的収入	4,100	4,100	0	0.0
		資本的支出	452,100	486,973	△ 34,873	△ 7.2
	流域関連 公共下水道事業	収益的収入	1,268,062	1,289,580	△ 21,518	△ 1.7
		収益的支出	1,294,105	1,323,933	△ 29,828	△ 2.3
		資本的収入	551,544	593,042	△ 41,498	△ 7.0
		資本的支出	888,753	920,087	△ 31,334	△ 3.4
合計 ※		33,237,317	33,581,224	△ 343,907	△ 1.0	

※合計は、一般会計、特別会計、企業会計の収益的支出と資本的支出の合計額

まちのわだい

まちからのお知らせ

行事予定

施設情報

団体揭示板

みんなで安心

いろいろ情報

民生委員・児童委員が改選されました

3年に一度の全国一斉改選により、令和7年12月1日付で民生委員・児童委員が改選されました。民生委員・児童委員は常に皆さまの立場に立って、地域福祉に関する相談や、その他さまざまな支援活動を行ってくださる方です。皆さんお気軽にご相談ください。

粕屋町民生委員・児童委員

(敬称略)

担当地区	氏名	担当地区	氏名	担当地区	氏名
大隈	村田 佳隆	内橋一	藤 信一	乙仲原西1	吉村 美知子
上大隈	佐藤 泰子	内橋二	俣木 嘉子	乙仲原西2	伊東 修
江辻上	田鍋 和子	内橋三南	和田 明美	若宮東	島屋 英明
江辻下	物袋 由美子	内橋三北	竹田 直子	若宮西	内田 三根子
戸原南	金谷 安信	朝日	竹之内 直美	原町東	満安 和代
戸原北	中前 美絵	長戸	佐々木 貴史	原町西	菊池 玲子
長者原上1	西川 かの子	酒殿1	案浦 恵美子	阿恵	南里 秀子
長者原上2	上野 恵美	酒殿2	案浦 朱美	柚須東	松元 佳輝
長者原上3	中村 イチエ	甲仲原東	松窪 知佳子	柚須西	山下 太
長者原中1	井上 早苗	甲仲原西	長澤 江利子	サンライフ	伊藤 文
長者原中2	鷹野 佐代子	花ヶ浦東	柴田 義治	駕輿丁	岩村 いすず
長者原中3	藤 エリ子	花ヶ浦西	清水 正幸	主任児童委員	原田 達夫
長者原下東	隈元 英彦	乙仲原東1	山口 由利子	主任児童委員	土屋 羊子
長者原下西	工藤 恵理子	乙仲原東2	吉田 文三子		

以上、41名の方々です。よろしくお願ひします。

今回の改選で、13名の方が退任されました。長い間ありがとうございました。

(敬称略)

担当地区	氏名	担当地区	氏名	担当地区	氏名
江辻上	山野 伸子	朝日	藤田 榮子	乙仲原東1	伴 義明
江辻下	西村 和子	長戸	吉川 ユキ子	若宮東	安河内 龍生
長者原上2	近重 陽子	甲仲原東	田中 マサヨ	柚須東	松元 春樹
長者原中2	藤岡 ヤス子	甲仲原西	伴 世津子	柚須西	竹元 雄二
内橋一	山口 正一				

問い合わせ 粕屋町福祉課 ☎ 938-0278



5月12日は
民生委員・児童委員の日
 ～支えあう 住みよい社会 地域から～
 (活動強化週間 5月12日～5月18日)

民生委員・児童委員は、厚生労働大臣に委嘱された非常勤・特別職の地方公務員で、無償で活動しています。

皆様の身近な相談相手・専門機関へのつなぎ役です。

守秘義務に基づき相談内容や個人の秘密は守られます。

介護、子育て、高齢者等の悩みなど安心してご相談ください。



5月5日～11日は
こどもまんなか児童福祉週間

こどもの健やかな成長、こどもや家庭を取り巻く環境について、みなさんで考えましょう。

令和8年度 粕屋町高齢者支援サービス一覧

まちのわだか

まちからのお知らせ

行事予定

施設情報

団体掲示板

みんなの安心

ごこころ情報

① 在宅介護者ねぎらい手当支給事業

要介護高齢者等を在宅で常時介護している介護者に対して、その労をねぎらうために手当を支給します。

- ▶ **対象者** 次のいずれにも該当する人
 - 要介護4、5と認定された高齢者等を同居で介護している人
 - 連続する4か月の合計日数のうち、その2分の1以上を同居で介護している人
 - ▶ **手当額** 4万円
- ※申請期限は受給資格を満たしてから1か月以内です。申請を忘れないようご注意ください。



⑥ 認知症高齢者等個人賠償責任保険事業

粕屋町が契約者となる個人賠償責任保険に加入することで、日常生活における偶然な事故で本人やご家族等が損害賠償責任を負った場合などに、保険金の支払いを受けられます。

- ▶ **対象者** ⑤の「認知症高齢者等捜してメール」に登録している人で、認知症であり行方不明になる恐れのある方
- ▶ **利用者負担** なし



② 配食サービス事業

見守りが必要な高齢者に対して自宅に配食サービスの提供とともに安否確認を行います。

- ▶ **対象者** 65歳以上で次のいずれにも該当する人
 - 独居で生活しており、見守りが必要な人
 - お弁当を必ず対面でお受け取りいただける人
- ※見守りを目的に補助を行っておりますので、対面でお受け取りいただけなかった場合は、緊急連絡先等へ連絡します。
- ▶ **補助額** 1食につき250円(最大週3食まで)



③ 緊急通報装置貸付事業

ひとり暮らしの高齢者が急病等の緊急時に迅速かつ適切な対応が図られるように、緊急通報装置をレンタルします。

- ▶ **対象者** 65歳以上で次のいずれにも該当する人
 - 独居で、見守りを行う人がいない人
 - 疾患等により生命の危機を脅かす状態になりやすい人
 - 携帯電話がなく、緊急通報を行うことが困難な人
- ※ペンダント式通報装置を常時身に着けることができる方が対象となります。
- ※緊急通報装置の利用には別途電話回線が必要です。
- ※電話回線の種類によっては、利用できない場合があります。
- ▶ **利用者負担** なし

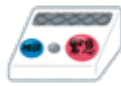

⑦ 加齢性難聴高齢者補聴器購入費助成事業

加齢による聴力低下により、他者とのコミュニケーションがとりにくい方に補聴器購入費の一部を助成します。

- ▶ **対象者** 65歳以上で次のいずれにも該当する人
 - 住民税非課税世帯に属する方
 - 耳鼻科の医師が、加齢による聴力低下により補聴器の使用を必要と認めている方
 - 身体障害者手帳(聴覚障害)の交付を受けられない方
 - 補装具費の支給対象とならない方
 - 過去に本事業による助成を受けていない方
 - ▶ **助成額** 補聴器1台の購入に要する費用の2分の1 (※上限20,000円)
- ※集音器や付属品代、診察料、文書料、修理費用、送料等は助成対象外です。
- ※補聴器は認定補聴器技能者が在籍する販売店で購入したものに限りします。
- ※医療機器認定を取得している補聴器に限りします。
- ※両耳分を購入する場合、片耳分のみ対象となります。
- ※必ず購入前に申請が必要です。購入済みの補聴器は、助成対象外です。

④ 紙おむつ等給付事業

在宅生活において常時紙おむつ等を必要とする高齢者等に現物支給します。

- ▶ **対象者** 要介護認定を受けた高齢者等で、次のいずれにも該当する人
 - 住民税非課税者
 - 施設や病院などへ入所等していない方で、自宅にて在宅生活を送っている方
 - 要介護3～5の認定を受けている方
 - 要介護認定における認定調査票の「排尿」または「排便」の項目において、「一部介助」、「全介助」または「見守り等」に該当していること。
- ▶ **給付限度額** ①住民税課税世帯……3,000円/月
②住民税非課税世帯…6,000円/月

対象者要件を一部変更しました



⑤ 認知症高齢者等捜してメール事業

認知症で行方不明になるおそれがある方の名前や特徴、写真などの情報をあらかじめ登録しておくことで、万が一の場合の早期発見と保護に役立てるものです。実際に行方不明になった際には、対象者に関するメールを協力機関等に配信し、早期の保護を目指します。

- ▶ **対象者** 認知症等により行方不明になる恐れがある人
- ▶ **利用者負担** なし

⑧ 成年後見制度利用支援事業

収入や資産等の状況から、成年後見制度の申し立て費用や後見人等に支払う報酬を負担することが困難と認められる方に対し、助成を行います。※後見人等が配偶者または4親等内の親族である場合は、対象外です。

- ▶ **対象者** 生活保護受給者、中国残留邦人等支援受給者、生活保護受給者に準じると認められる人
 - ▶ **補助上限**
 - 申し立て費用…診断書発行手数料や鑑定料等のうち実費に相当する額
 - 後見人等への報酬…①在宅の人28,000円/月
②在宅でない人18,000円/月
- ※成年後見制度とは…認知症や知的障がい、精神障がいなどで判断能力が不十分な方を保護、支援するために、法的に権限を与えられた後見人等が本人の意思を尊重しながら生活状況や身体状況等を考慮して、本人の生活や財産を守る制度です。
- ※粕屋町高齢者支援課では成年後見制度の中核機関として、成年後見に関する相談業務や広報活動を行っています。制度の申し立てに関することや、制度に関してわからないことなどがあれば、まずはお気軽にご相談ください。

それぞれの詳しい内容は、事前にお問い合わせください。

問い合わせ 粕屋町高齢者支援課 ☎ 938-0229

带状疱疹予防接種のご案内

带状疱疹とは、子どもの頃にかかった水ぼうそう(水痘)の原因である「水痘・带状疱疹ウイルス」が引き起こす病気です。過労やストレス等による免疫力低下などが原因で発症し、50歳以上から発症率が高くなると言われています。水ぼうそう(水痘)にかかったことがある人は带状疱疹に対する免疫を獲得していますが、この免疫は年齢とともに低下していきます。改めてワクチン接種を行い、免疫を強化して発症や重症化を抑えましょう。



定期接種対象者には
\\ 4月に通知券(はがき)をお送りしています。//

		定期接種	任意接種助成
対象者		①年度末年齢65,70,75,80,85,90,95,100歳 ②年度末年齢が60歳以上65歳未満で、ヒト免疫不全ウイルスによる免疫の機能の障害がある人	接種当日に50歳~60歳
自己負担	生ワクチン(1回)	窓口支払額 4,900円/回	助成額 5,000円/回
	不活化ワクチン(2回)	窓口支払額 12,000円/回	助成額 10,000円/回
接種場所		県内の契約医療機関※ ¹	町内の契約医療機関のみ
医療機関に持って行くもの		●本人確認書類(マイナンバーカード等) ●窓口支払額 上記に加えて 対象者①: 通知券(はがき) ※無くても接種可能 対象者②: 障害者手帳	●本人確認書類(マイナンバーカード等) ●窓口支払額※ ²
注意事項		※ ¹ 契約外の医療機関で接種を希望する場合は、 接種依頼書 の提出が必要です。本人確認書類を持って、事前に健康づくり課で申請してください。 ●生活保護受給世帯が無料で受診するには 診療依頼書 の提示が必要です。	※ ² 窓口支払金額は、接種費用(医療機関によって異なる)から上記助成額を除いた額です。 (例) 不活化ワクチンの接種費用が23,000円の場合 23,000円(接種費用) - 10,000円(助成額) =13,000円(窓口支払額)

- 接種期間は、令和8年4月1日から令和9年3月31日です。
- 過去に带状疱疹ワクチンを接種したことがある方は、医師にご相談ください。
- 接種は義務ではなく、本人が希望する場合にのみ受けられます。
- 万一健康被害が生じた場合は、予防接種法等に基づき公費で救済をはかります。



粕屋町ホームページ



県内医療機関リスト

感染予防ミニコラム

病気の発生を防ぐには、予防接種だけでなく、健康的な生活習慣の実践や定期的な健康診断の受診が重要です。バランスの良い食事・定期的で適度な運動・質の高い睡眠・ストレス管理・定期的な健康診断を心掛けましょう。

問い合わせ 粕屋町健康づくり課(健康センター) ☎ 938-0258

狂犬病予防集合注射

狂犬病は、犬だけの病気ではなく、人を含めた全ての哺乳類が感染します。発病すると治療法がなく、死亡率がほぼ100%といわれている極めて危険な感染症です。生後91日以上の子犬は、一生に1回の登録と年1回の狂犬病予防接種が必要です。

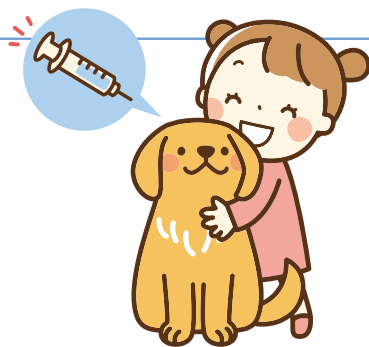

令和8年度 狂犬病予防集合注射日程表

日	場所	時間
5月27日(水)	内橋三区公民館	9:00 ~ 9:10
	内橋一区公民館	9:20 ~ 9:30
	内橋二区公民館	9:35 ~ 9:45
	阿恵公園	9:50 ~ 10:00
	袖須文化センター	10:10 ~ 10:40
	乙仲原西区公民館	10:50 ~ 11:00
	乙仲原東区公民館	11:10 ~ 11:20
	原町区公民館	11:30 ~ 11:40
5月28日(木)	なかのはら防災公園	11:45 ~ 11:55
	長者原中区公民館	9:00 ~ 9:10
	戸原区公民館	9:20 ~ 9:35
	江辻山会館	9:50 ~ 10:00
	江辻区公民館	10:15 ~ 10:25
	大隈区公民館	10:35 ~ 10:45
	上大隈公民会館	10:55 ~ 11:05
	朝日区公民館	11:20 ~ 11:30
5月29日(金)	酒殿区公民館	9:00 ~ 9:15
	甲仲原区公民館	9:25 ~ 9:35
	花ヶ浦区ごみ集積所	9:40 ~ 9:50
	若宮区公民館	10:00 ~ 10:10
	葛葉ごみ集積所	10:20 ~ 10:30
	粕屋町役場裏	10:40 ~ 11:10

料金 予防注射料 3,150円

- おつりがいらないようにお願いします。
- 案内ハガキの問診票をご記入のうえ、当日会場にお持ちください。
- 鑑札による登録をしていない場合は、マイクロチップの登録が鑑札による登録の代わりとなりますので、マイクロチップ登録証明書を持参してください。
- 鑑札またはマイクロチップによる登録がお済みでない場合は、会場にて鑑札による登録を行いますので3,000円が別途必要となります。

- ◆ 犬の体調によっては注射を受けられないことがあります。
(集合注射を受けられない場合は動物病院で受けてください。)
- ◆ 狂犬病ワクチンを受けた際、まれに重い副作用が出る場合があります。詳しくは動物病院でお尋ねください。

飼い犬の死亡や住所変更がある場合、道路環境整備課までご連絡ください。



FUKUOKA
ONE HEALTH

問い合わせ 粕屋町道路環境整備課 ☎ 938-0198

都市計画道路「粕屋久山線」が開通します。

都市計画道路「粕屋久山線」の広田交差点から土井(烏田)交差点区間が令和8年5月23日(土)に開通します。この区間では橋梁(広田橋)も合わせて整備されました。安全で円滑な通行が可能となり、地域間のアクセス向上や交通の分散が期待されます。

開通まで引き続き事業へのご理解とご協力をお願いします。



問い合わせ 粕屋町都市計画課 ☎ 938-0208

あなたのアルバムに眠る「あの頃の町」を見せてください【町制施行70周年記念事業】

町制施行70周年を記念して、町の歩みと皆さまの思い出を振り返る写真展を粕屋町立歴史資料館で開催する予定(7~8月)です。展示に使用させていただく写真を募集します。

写真展の主役は、皆さまの家にあるアルバムの一枚一枚です。当時の暮らしの息づかいが聞こえてくるような「何気ない日常の風景」を探しています。今はもう見ることができない風景や路地裏で遊ぶ子どもたち、昔の駅舎やバス停、昭和・平成のファッション、家族団らんの背景に写る家具・家電、かつての自慢の愛車との一枚なども貴重な町の記憶になります。



1989年(平成元年)県道607号線

- ▶ **募集写真** 町内で撮影された写真
 - * 昭和・平成・令和のいつでも構いません。
 - * 将来にわたって公開・展示可能な写真をご提出ください。
- ▶ **応募方法** 撮影時期や場所の思い出を添えて、次の方法でお送りください。
 - プリントアウトされた写真: 粕屋町立歴史資料館にお持ちいただくか、ご郵送ください。
 - * 持ち込みの場合 土日祝日・休館日不可
 - * 郵送先: 〒811-2314 粕屋町若宮一丁目1番1号 (スキャン後にお返しします)
 - デジタルデータ: ふくおか電子申請サービスからお送りください。

ふくおか電子申請サービス



▶ **応募締切** 6月12日(金)まで

申し込み・問い合わせ 粕屋町立歴史資料館 ☎ 939-2984

病院で受ける「がん検診」の受診券申し込みが始まりました

粕屋町では、胃がん・肺がん・大腸がん検診を病院(指定医療機関)で受けることができます。

指定医療機関 がん検診について

項目	内容	自己負担金※1)	対象者※2)	検診期間	実施場所
胃がん	内視鏡検査 (胃カメラ)	3,000円	50歳以上 偶数年齢の方	6月1日～12月31日	糟屋地区の指定医療機関 (受診券に同封)
大腸がん	便潜血検査	200円	40歳以上の方	6月1日～9月30日	
肺がん	胸部X線検査 (レントゲン)	400円			

※1)申し込み時点で生活保護世帯、住民税非課税世帯の方は無料 ※2)令和9年3月31日時点での年齢

受診までの流れ

1. 受診券の申し込み

以下の①～③いずれかの方法でお申し込みください。

- ①インターネット ②電話(☎938-2421) ③窓口

インターネット
からの申し込み
はこちら



2. 受診券の受け取り

以下の①～②いずれかの方法でお受け取りできます。

- ①郵送(1～2週間かかります) ②健康センター窓口での受け取り

3. 病院でがん検診を受診する

受診券がお手元に届いてから、病院に予約し、予約日に受診してください。

注意事項

- 各がん検診は、個別検診と集団検診のいずれか一方でのみ受診可能です。

申し込み・問い合わせ 粕屋町健康づくり課 ☎938-0258

ファミリー・サポート前期講習会の参加者募集

粕屋町ファミリー・サポート・センターは、地域において子育ての手助けをしてほしい人(おねがい会員)と、子育てのお手伝いをしたい人(まかせて会員)が、育児の相互援助活動を行う会員組織です。会員になるためには講習会の受講が必要です。

ファミリー・サポート事業についての詳細は粕屋町ホームページをご覧ください。

粕屋町
ホームページ



ファミリー・サポート講習会日程

回	日 時	講習内容
1	6月6日(土) 10:00～12:00	地域と共に子育て
2	6月12日(金) 10:15～12:00	幼児安全講習
3	6月14日(日) 10:00～12:00	子どもの遊び
4	6月18日(木) 10:00～12:00	子どもの心と体の発達/子どもの安全
5	6月20日(土) 10:00～12:00 おねがい会員・まかせて会員ともに必須	利用説明・交流会

おねがい会員は5回目を含めて2回以上、まかせて会員は5回すべての受講が必要です。

▶ 申込期間 5月18日(月)～5月29日(金)

お子さんのお預かりの場所は、まかせて会員さんの自宅以外に、かすやこども館を使うこともできます。お気軽にファミサポ活動を始めてみませんか？



申し込み・問い合わせ 粕屋町ファミリー・サポート・センター事務局(かすやこども館内) ☎410-2230

粕屋町介護予防ポイント制度が変わりました

高齢者自身の介護予防への取り組み(セルフケア活動)や高齢者を支えるボランティア活動を支援することを目的として、粕屋町介護予防ポイント制度を実施しています。

介護予防や地域の支えあい活動の発展と継続のため、令和8年4月から粕屋町介護予防ポイント制度の内容が変わりました。

▶ 対象者

① 自分のための介護予防活動(セルフケア活動)

満65歳以上で、要介護・要支援認定を受けていない粕屋町民の方

② 粕屋町の高齢者を支える活動(ボランティア活動)

年齢制限はなく、要介護認定・要支援認定を受けていない粕屋町民の方

▶ 変更点

	変更前	変更後
換金上限額	5,000円	8,000円
ばらスタンプ1日押印上限数 ※自分のための介護予防活動(セルフケア活動)のみ	2個/日	1個/日

介護予防ポイント制度を活用し、介護予防や生きがいづくりに取り組んでみませんか。
介護予防ポイント制度への参加申し込みは、高齢者支援課窓口にて行っています。

問い合わせ 粕屋町高齢者支援課 ☎ 938-0229

役場の人事

● 昇格・異動

(課長級以上・4月1日付)

※ () 内は旧所属

【総務部】

▼ 収納課長

岡野 哲枝

(教育部学校給食共同調理場所長)

【教育部】

▼ 学校教育課長

渋谷 啓之

(総務部総務課選挙法制係主幹)

▼ 学校給食共同調理場所長

田中 伸幸

(総務部財政課財産管理係主幹)

粕屋町職員採用試験のご案内

粕屋町職員採用試験は、7月と9月に実施を予定しています。

試験案内は、今後、粕屋町ホームページや広報かすやに掲載します。

学生、民間企業経験者など多くの方の応募をお待ちしています。

性別に関する悩みやトラブルを抱えていませんか？

男女共同参画苦情処理制度 をご活用ください

こんな場合にご相談ください

- 町の施策が男女共同参画社会の形成を妨げていると思われる場合
- 町内で性別を理由とする人権侵害を受けている場合



問い合わせ 粕屋町地域共創課 ☎ 938-0173



就学援助のお知らせ

☎ 栢屋町学校教育課 ☎ 938-0182

栢屋町立小中学校に在籍する児童生徒がいる世帯のうち、経済的に困りの世帯に対して、学校でかかる費用の一部を援助します。就学援助は年度ごとに申請が必要です。なお、令和8年度就学援助入学準備金の事前支給申請で認定を受けた世帯は、今年度は再申請不要です。

援助項目

- 学校給食費 ● 学用品費などの一部
- 修学旅行費 ● 医療費(特定の疾病のみ)
- PTA会費(加入者のみ)
- オンライン学習通信費
- 生徒会費(中学生のみ)
- クラブ活動費(中学生のみ)

※なお、令和8年度の学校給食費は無償化されています。

援助を受けられる世帯

次のいずれかに該当する世帯

- 1 生活保護法に基づく保護の停止または廃止
- 2 市町村民税が非課税
- 3 市町村民税の減免
- 4 児童扶養手当法による児童扶養手当の受給
- 5 国民健康保険税の減免または徴収猶予
- 6 生活福祉資金による貸付を受けている
- 7 前年中の平均月収が、生活保護基準生活費の1.3倍以下

申請手続き

学校教育課窓口(役場2階)および栢屋町ホームページに申請用紙がありますので、必要書類を添付のうえ、学校教育課に提出してください。

※児童扶養手当証書をお持ちの方(上記④に該当する方)は電子申請を利用できます。電子申請の詳細については、就学援助チラシまたは栢屋町ホームページでご確認ください。

申込期限 6月19日(金)

〈有料広告〉

歯並び

無料相談会

女性の矯正治療
専門医がお答え
します。

「どんな治療法なの?」「金額や期間は?」お気軽にご相談ください。

日程：第2・第4木曜
時間：14時～18時

要予約
約30分

年齢に関係なく
始められます。

井上歯科 栢屋 検索
栢屋町長者原東 3-3-41 ☎939-0438



相談無料! 早めの相談が解決への近道です。
生活設計を見直してみませんか
~ファイナンシャルプランナー(FP)による納税相談のご案内~

☎ 栢屋町収納課 ☎ 938-0232

収入不足や借金問題、売上の落ち込みなどで納税が困難な方を対象に、毎月1回FPによる納税相談を行っています。

- 税金や料金を滞納して払えない
- 毎月の収入はあるのになぜか余裕がない
- 借金返済などの支出が多すぎて生活が苦しい

このような方は、一人で抱え込まずぜひお早めにご相談ください。FPが現状を分析し、多角的なアドバイスや資産設計を行い、生活設計見直しのお手伝いをします。

令和8年度の相談日

相談日	7月13日(月)★	10月 9日(金)	1月14日(木)
	5月12日(火)	8月10日(月)	11月10日(火)
	6月10日(水)	9月11日(金)	12月10日(木)
			2月10日(水)
			3月10日(水)

時間 9:00~19:00 (★の日は9:00~14:00)

お一人1回につき1時間

事前申し込みが必要です。

詳細についてはお気軽にお問い合わせください。



行政相談のご案内

☎ 栢屋町総合政策課 ☎ 938-0175

毎日の暮らしの中で、国の仕事などについての苦情や要望はありませんか。

行政相談委員は、地域の皆さんの身近な相談相手として、行政サービスに関する相談や行政の仕組み、手続きに関する相談を受け付け、相談者への助言や関係行政機関への通知などの仕事を行っています。相談は無料で、秘密は厳守されます。

行政相談日時

原則毎月第1火曜日 10:00~12:00

詳しくは毎月の行事予定表をご覧ください。

場所 栢屋町福祉センター

行政相談委員 水上 尚子 氏、青木 繁信 氏

栢屋町

LINE公式アカウント

友だち募集中

防災、ごみの収集日、
イベント情報などを
お届けします。



高齢者肺炎球菌予防接種のご案内

☎ 粕屋町健康づくり課(健康センター) ☎ 938-0258

肺炎は日本の死亡原因の第5位であり、その約2~3割は肺炎球菌が原因だと言われています。

予防接種で、肺炎球菌による肺炎等の感染症の重症化予防をしましょう。

対象者には65歳になる翌月頃にハガキをお送りします。



対象者 下記に該当する方

- 粕屋町に住み票があり、接種日に65歳の方
- ※接種当日60歳以上65歳未満で、心臓、じん臓もしくは呼吸器の機能またはヒト免疫不全ウイルスによる免疫機能の障がいがある方(身体障害者手帳1級相当)も対象となります。接種には身体障害者手帳が必要です。詳細は、健康づくり課までお問い合わせください。

自己負担額 5,800円

- ※全額自己負担の場合は約12,000円
- ※ワクチンの変更に伴い、令和8年4月から自己負担額が変わりました。

接種時に医療機関に持っていくもの

- 現住所と年齢を確認できるもの(マイナンバーカードなど)
- 自己負担金(5,800円)
- ※生活保護受給世帯の方は無料ですが、必ず診療依頼書をお持ちください。

接種場所 町内および県内の医療機関

事前に医療機関へ電話して粕屋町の契約医療機関であるか確認し、予約してください。

【契約医療機関】

予約後に接種できます。

【契約外の医療機関】

契約外の医療機関で接種するには接種依頼書が必要です。

必ず接種前に健康センター窓口で接種依頼書の申請をしてください。

※申請時に申請者の本人確認書類(マイナンバーカードなど)をお持ちください。

※接種依頼書は当日発行できますが、時間がかかります。時間に余裕をもってお越しください。

★接種は義務ではなく、本人が希望する場合にのみ受けられます。

★万一健康被害が生じた場合は、予防接種法に基づき公費で救済をはかります。

粕屋町ホームページ



県内医療機関リスト



粕屋町障がい者等社会参加促進補助事業の申請受付

☎・☎ 粕屋町福祉課 ☎ 938-0278

障がいのある方の社会活動への参加促進と日常生活の利便性を高めるため、多方面で利用できる交通系ICカード乗車券を交付します。

対象者 次のいずれかを所持している方

- 1 身体障害者手帳 1、2級に該当
- 2 療育手帳「A」判定
- 3 精神障害者保健福祉手帳
- 4 特定医療費(指定難病)受給者証

申請方法

本事業の対象者(4月1日時点)で、昨年度申請をした方に4月上旬に申請書を郵送しています。申請書に必要事項を記入し、同封の返信用封筒でご返送ください。申請書が手元にない方は、粕屋町ホームページから申請書をダウンロードするか、電子申請サイトから申請をしてください。(昨年度、電子申請をした方や申請書の郵送を希望していない方には申請書を送付していません。)

電子申請はこちらから



- 窓口の混雑を避けるため、郵送での申請や電子申請にご協力ください。
- 特定医療費(指定難病)受給者証で申請する方は、申請書に受給者証の写しを添付してください。
- 代理人が申請する場合は委任状を添付してください。様式は任意です。

交付方法

申請受付月に応じた金額相当分をチャージした交通系ICカード乗車券を送付します。送付には1~2か月程度かかる場合があります。



のーと粕屋のミーティングポイント(乗降場所)が増えます

☎ 粕屋町都市計画課 ☎ 938-0208

ミーティングポイント(乗降場所)を新しく設置します。ますます便利になる「のーと粕屋」をぜひご利用ください。(5月下旬予定)

新しく設置する場所

- セブンイレブン粕屋柚須駅前店
- セブンイレブン粕屋仲原郵便局前店
- セブンイレブン粕屋仲原3丁目店
- セブンイレブン粕屋若宮1丁目店
- ドラッグストアコスモス柚須店



公式ホームページはこちら





令和8年度いきいき100歳！応援教室 前期の申し込みが始まります

☎ 粕屋町高齢者支援課 ☎ 938-0229

粕屋町では、「いきいき100歳！応援教室」として、介護予防のための様々な教室を開催しています。いつまでも自分らしくいきいきとした生活を続けられるように、あなたも教室に参加してみませんか。

対象者

65歳以上の方で、会場まで来ることのできる方。

受付開始日

(インターネット)5月7日(木)~12日(火)
(電話)①からだを動かす教室:5月14日(木)8:30~
②頭・お口・食の教室:5月21日(木)8:30~
☎ 938-0229

※インターネットでの申し込みは、右の二次元コードからお申し込みください。
※それぞれ先着順のため、ご希望の方はお早めにお申し込みください。
※①の教室から1つ、②の教室から1つ、合計2つの教室に申し込み可能です。



①からだを動かす教室

教室	日程	場所	参加費
健康 トランポリン教室	6月8日~ 毎週月曜日 (全10回)	福祉センター	1,000円
プール エクササイズ教室	6月11日~ 毎週木曜日 (全6回)	かすやドーム	1,200円
しゃんしゃん教室	7月7日~ 毎週火曜日 (全8回)	かすやドーム	1,200円
粕屋元気ばい教室	7月17日~ 毎週金曜日 (全10回)	ルネサンス	1,000円

②頭・お口・食の教室

教室	日程	場所	参加費
かすやメロディ♪	6月16日~ 毎週火曜日 (全6回)	福祉センター	600円
脳若トレーニング 教室	6月18日~ 毎週木曜日 (全10回)	サンレイクかすや	1,000円
基本の料理教室	8月31日~ 毎週月曜日 (全3回)	サンレイクかすや	300円

※参加費は1クール分となります。(初回受講時支払い)
※いきいき100歳！応援教室の詳細が記載されたガイドブックをご希望の方は、高齢者支援課窓口でお渡しできますので、お問い合わせください。



粕屋町健康ポイントキャンペーン に参加しませんか

☎ 粕屋町健康づくり課 ☎ 938-0258

町民一人ひとりが健康づくりを楽しみながら継続的に取り組んでいけるよう、「ふくおか健康ポイントアプリ」を活用したキャンペーンを実施中です。

昨年のプレゼントは、A賞:体を包み込み、いやしの時間をリカバリーウェア(3人)、B賞:健康的なスマートライフウォッチ(5人)、C賞:健康を味わう調味料詰め合わせ(12人)でした。

対象者

- ふくおか健康ポイントアプリを活用できる方(※通信料は利用者負担となります)
- 粕屋町在住の18歳以上の方で、ふくおか健康ポイントアプリの利用者情報のお住まいを「粕屋町」に登録している方
- 令和8年5月1日~12月31日までの期間中にふくおか健康ポイントアプリを2,000ポイント以上貯めた方

定員 抽選で20名様にプレゼント

費用 無料

申込期間 令和9年1月1日(金)~1月31日(日)

申し込み方法

- 1 ふくおか健康ポイントアプリをダウンロードする。



- 2 アカウント作成する:アプリを起動し、メールアドレス・パスワード・ニックネーム等を入力してください。お住まいは「粕屋町」に設定してください。
- 3 期間中に2,000ポイント以上貯める:歩数や健康記録(体重・血圧等)、イベント参加等に応じてポイントが加算されます。
- 4 応募期間にアプリ内の「キャンペーン応募」より応募する。

〈有料広告〉

プライム65フィットネスおためし会員

65歳からご利用いただけます!

月会費
3ヶ月間

4,400

円/月

口座登録・初期費用(入会金・事務手数料)不要!

スポーツクラブ&サウナスパ ルネサンス・イオンモール福岡24

☎ 092-939-9155

〒811-2303 福岡県糟屋郡粕屋町大字酒殿字老ノ木192-1
電話受付時間 月~木11:00~21:00 土11:00~19:00 日・祝11:00~18:00
休館日 金曜日、年末年始ほか



1食で野菜1/2達成！ たっぷり野菜教室

☎ 粕屋町健康づくり課 ☎ 938-0258

「野菜をもっと食べたいけれど、なかなか量がとれない」とお悩みではありませんか。今回の教室では、野菜たっぷりの親子丼を作ります。

野菜をとることでお肌や腸の調子が整ったり、減塩につながったりと、体にとってたくさんいいことがあります。皆さんのご参加をお待ちしています。



教室で作る親子丼です。

- 日時** 5月30日(土)
10:00~12:00予定(9:50集合)
- 場所** 粕屋町健康センター 2階 和室・調理室
- 対象** 20歳~60歳の方
※託児あり(首がすわったお子さま~未就学児10人まで)
- 定員** 20人
- 費用** 無料
- 持ち物** エプロン、三角巾、マスク
- 申込期限** 5月11日(月)まで(好評につき抽選制)
- 当選発表** 5月12日(火)にSMSにてお知らせ
- 申し込み方法** インターネット



令和8年経済センサス活動調査 を行います

☎ 粕屋町産業振興課 ☎ 938-0194

令和8年6月1日を基準として、全国の全ての事業所・企業を対象に令和8年経済センサス活動調査を実施します。

経済センサス活動調査は、全ての産業分野の売上金額や費用などを把握し、我が国における事業所・企業の経済活動を全国および地域別に明らかにすることを目的として、国が行う調査の中でも特に重要かつ大規模な統計調査です。調査結果は、国や地方公共団体における行政施策の立案や、民間企業における経営計画の策定など、社会経済の発展を支える基礎資料として広く活用されています。

郵送調査に未回答の事業所に、都道府県知事が任命した調査員がお伺いして直接調査されますので、ご理解・ご回答をよろしくお願い申し上げます。

調査についての詳細は、経済センサス活動調査キャンペーンサイトをご確認ください。



経済センサス活動調査
キャンペーンサイト



後期高齢者の健診のご案内

☎ 福岡県後期高齢者医療広域連合
お問い合わせセンター ☎ 651-3111

健康診査

被保険者を対象に、生活習慣病の発症や重症化の予防等を目的として健康診査を実施しています。

受診対象者

後期高齢者医療制度に加入されている方
※長期入院者、施設入所者を除く

受診票の送付時期

4月下旬から順次送付。今年度75歳になる方は誕生日の10日頃に送付。(誕生日前の受診はできません。)

受診票は健診日まで失くされないようご注意ください。

受診の方法

かかりつけ医、または前回健康診査を受けた医療機関に予約のうえ、受診してください。

受診時に必要なもの

- 受診票
- マイナ保険証、または資格確認書
- 自己負担金 500円

※粕屋町では町が実施する集団健診でも受診できます。詳しくは3月下旬に各家庭に配布した「令和8年度おとなのけんしんのご案内」または粕屋町ホームページをご覧ください。

歯科健診

下記の被保険者を対象に、後期高齢者の口腔機能低下や肺炎等の疾病を予防するため、歯科健診を実施します。

受診対象者

今年度76歳~80歳になられる被保険者(昭和21年4月1日~昭和26年3月31日生まれの方)

※長期入院者、施設入所者を除く

受診期間

6月から12月まで

受診券の送付時期

5月下旬に送付。

受診の方法

同封している歯科健診の実施医療機関に予約のうえ、受診してください。

受診時に持っていくもの

- 受診券(記入してお持ちください。)
- マイナ保険証、または資格確認書
- 自己負担金 300円

その他

「もしもの時に備えて書いて伝える あんしんノート」を窓口で配布します

☎ 粕屋町高齢者支援課 ☎ 938-0229

人生会議(アドバンス・ケア・プランニング)を知っていますか。あなたにもしものことがあった時、家族や信頼できる人と、あなたが医療や体のケアについてどう考えているかを話し合う場です。差し迫った状況では、自分の思いを伝えることができない場合も多いため、事前に延命治療の希望など直接伝えづらいことを書き出ししておく役立ちかもしれません。

そこで、今回「もしもの時に備えて書いて伝えるあんしんノート」を窓口で配布します。(先着100人)このノートは、もしもの時の連絡先や資産、生命保険、家族に残したいメッセージなどを記載できる数ページの冊子です。書き出したことをきっかけに家族や信頼できる人と人生会議を行ってみませんか。

ご希望の方は、高齢者支援課(地域包括支援係)へお越しください。(郵送はできません)



環境衛生

出来ることから始めてみましょう！ エネルギーや物を大切に使うエコライフ

☎ 粕屋町道路環境整備課 ☎ 938-0198

水の消費を節約する事は地球温暖化防止にもつながります。

- ・シャワーや洗顔、歯磨き、食器を洗うときは水を流しっぱなしにしない。
- ・汚れた皿は拭き取ってから洗う。
- ・お風呂の残り湯を洗濯や掃除のときに利用する。
- ・節水コマ、水洗調節弁など節水器具を蛇口に取り付ける。

車を利用するときはエコドライブに心がけましょう。

- ・不要なアイドリングはしない。
- ・急発進、急加速はしない。
- ・タイヤの空気圧のチェックなど毎月点検を行う。
- ・目的地までの道順や道路状況を出発前に確認して、無駄な動きをしないようにする。

〈有料広告〉

合祀しない、管理費不要の
樹木葬 70万円〜 (2名様〜)
ペットも一緒に入れます

ささぐり極楽霊苑
SASAGURI GOKURAKU REIEN
津波黒字極楽111-1 ■定休日:毎週水曜日

フリーダイヤル **0120-81-5969**
資料請求はコチラ

録音から電話一本ですくお迎え。 随時 無料送迎!!

フリーダイヤル **0120-81-5969**
資料請求はコチラ

事業主体/(公財)薩摩極楽苑 ●代表理事/上戸 浩介 ●経営許可番号/6生衛第139号の7(平成6年11月1日許可)

その他

危険なブロック塀を撤去するための補助金をご活用ください

☎ 粕屋町都市計画課 ☎ 938-0208

ブロック塀の倒壊による歩行者への被害を防ぐため、傷んだり劣化したりしたブロック塀を撤去する際に、撤去費用の一部を補助します。

補助の対象であるか判断するため、事前に町職員が現地を確認しますので、まずはご相談ください。

交付までの流れ

- 1 都市計画課へ事前相談
※職員の現地確認により対象となるか判定
 - 2 交付申請書の提出
 - 3 交付の決定
 - 4 ブロック塀撤去工事
 - 5 完了報告書の提出
(令和9年2月26日まで)
 - 6 交付額の決定・支払い
- 2～5は2か月程度かかります。
 - 撤去を行う業者の選定は、申請者が行ってください。

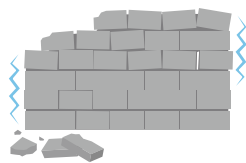

業者に関する相談窓口

団体名	電話番号
一般社団法人 福岡県建築士事務所協会	☎ 473-7673
公益社団法人 日本エクステリア建設業協会	☎ 673-0401
全九州コンクリートブロック工業組合	☎ 413-1636

補助金額

補助対象となるブロック塀の撤去に係る費用の2分の1の額(上限120,000円)

※撤去に係る費用には、撤去に伴い必要となる運搬費・処分費・諸経費を含みます。

補助対象工事

主に次のことに関して、町職員が現地確認を行い、補助の対象と判断したもの。

- 道路に面したブロック塀の撤去
- 撤去前の高さが1m以上のもの
- ひび割れ、傾き、ぐらつきなどがあるもの

その他

- 予算額に達した場合は事業期間内に受付を終了することがあります。
- 詳細は粕屋町ホームページをご確認ください。

〈有料広告〉

流通センターまつり・春 開催のご案内

開催日時: 2026年5月17日(日) 8:00~15:00
出店社数: 40社程度
販売品目: 衣料、雑貨、インテリア、寝具、食品、飲食物他

雨天決行ですが荒天の場合中止する場合がございます。中止の場合は公式LINEにてご案内いたします。
※無料シャトルバスの運行はございません

主催: 協同組合福岡卸センター、協同組合オロシウムFUKUOKA
共催: 福岡商工会議所
問合せ先: 〒813-0034 福岡市東区多の津1丁目7-1
TEL 092-622-2711 FAX 092-622-2700

公式LINE

行事予定表

町内保育所開催の子育て支援イベント

施設休館日

Wed 水	Thu 木	Fri 金	Sat 土
		図 あかちゃん向けおはなし会 (11:00~11:20)	図 おおきい子向けおはなし会 (11:00~11:30) 図 地域貸出 (袖須文化センター 11:00~12:00) (上大隈公民会館 14:00~15:00)
		1	2
(振替休日)	親子ふれあいマッサージ (9:30~10:30)	成人健診 (8:30~11:00) 子 ハイハイレース&よーいドン (11:00~, 14:30~)	子 親子運動教室(ピョンピョン) (9:30~10:10) 子 エアートランポリンで遊ぼう (10:25~11:10) 図 おおきい子向けおはなし会 (11:00~11:30) 子 跳んで鍛えてトランポリン (11:20~12:20) 子 花サークル (13:40~15:00)
6	7	8	9
柏屋フォーラム 健 赤ちゃん相談 (9:15~11:15) 春のおさんぽ (10:00~12:00) 春の身体測定・運動遊び (10:30~12:00) 健 マタニティ相談 (11:00~12:00)	柏屋フォーラム 健 10か月児健診 (9:15~10:15, 13:00~13:45) 子 製作(あめふりくまの子) (9:30~, 13:30~) 健 10か月ブックスタート (10か月健診終了後)	柏屋フォーラム 健 3歳児健診 (9:15~10:15, 12:50~13:45) 子 子どもと笑顔で過ごすためのプログラム (10:00~12:00)	町立中学校体育会 子 キッズヨガ教室 (10:30~11:15) 図 おおきい子向けおはなし会 (11:00~11:30) 図 地域貸出 (袖須文化センター 11:00~12:00) (上大隈公民会館 14:00~15:00)
13	14	15	16
健 5歳児健診 (9:15~10:15, 12:50~13:45) 健 ウォーキング(9:30~12:00) 子 ペアレント・トレーニング講座 (10:00~11:30) プラ板あそび (10:00~12:00) いちご狩り遊び (10:30~12:00) かすやおしゃべりカフェ (認知症カフェ) 駅前カフェ3ca8(さかや) (15:00~16:00)	レディース健診 (8:00~11:00) 保育園で遊ぼう (10:00~11:00) 読み聞かせ (10:30~11:15) ベビーマッサージ教室 (10:30~11:30, 13:40~14:40) マイナンバーカード夜間窓口 (17:00~19:30)	このほんよんで (11:00~11:30) 子 わたし表現教室 (18:50~19:50)	町立小学校運動会 子 ママのための産後セルフケア (10:30~11:30) 図 おおきい子向けおはなし会 (11:00~11:30)
20	21	22	23
狂犬病予防集合注射 ペアレント・トレーニング講座 (10:00~11:30) 電車づくり (10:00~12:00) スキンシップ遊び (0歳児限定) (10:30~12:00) 3歳児ブックスタート② (11:00~11:30) 健 4か月児健診 (13:00~13:45)	狂犬病予防集合注射 1歳6か月児健診 (9:15~10:15, 12:50~13:45) わらべうた (9:30~10:30)	狂犬病予防集合注射 歯みがきごっこ (10:00~12:00)	子 脳トレわくわく運動教室 (9:45~10:30, 10:50~11:50) 子 パステルアート (10:00~11:30) 図 おおきい子向けおはなし会 (11:00~11:30) 図 春の工作教室 (14:00~15:00)
27	28	29	30
	柏屋フォーラム		

まちのわだい

まちからのお知らせ

行事予定

施設情報

団体掲示板

みんなで安心

いろいろ情報

5月の



☀️ 町内の交通事故

2月末現在(前年比)

	令和8年 2月中	累計
件数	16(- 3)	42(- 6)
内高齢者	5(± 0)	11(- 2)
<small>(上記累計件数のうち飲酒運転にかかわるもの0(±0)件)</small>		
死者数	0(± 0)	0(± 0)
負傷者数	16(- 4)	53(± 0)

🏠 5月の税金

固定資産税 第1期
軽自動車税 全期

🗣️ 今月の各種相談

特設人権相談

12日(火)
福祉センター(10時~12時)

行政相談

12日(火)
福祉センター(10時~12時)

心配ごと相談

12日(火)・26日(火)
福祉センター(10時~12時)

※無料の弁護士相談です。裁判所で訴訟中、
弁護士に依頼済の方は受け付けできません。

交通事故・犯罪などの住民相談

14日(木)・28日(木)
粕屋町役場(10時~12時)
※要予約 ☎938-0173 地域共創課

ファイナンシャルプランナー生活設計相談

12日(火)
粕屋町役場(9時~19時)
※要予約 ☎938-0232 収納課

- 🏠 健康センター
- 📖 図書館(粕屋フォーラム)
- 👦 かすやこども館
- 👶 粕屋わかば保育園
- 👶 ヴィラのぞみ愛児園
- 👶 大川保育園
- 👶 青葉はるまち保育園
- 👶 星の子保育園
- 👶 西保育所
- 👶 仲原保育所
- 👶 中央保育所
- 📞 要予約

Sun 🇸🇨	Mon 🇺🇸	Tue 🇺🇸
<p>(憲法記念日)</p> <p>👦 体操のお兄さんと遊ぼう (9:45~10:30)📞</p> <p>👦 体操のお兄さんとホップステップジャンプ (10:50~11:50)📞</p> <p>📖 こどもシネマ (①10:30~11:30、②14:00~15:00)📞</p> <p>👉24ページ</p> <p style="text-align: right; font-size: 2em;">3</p>	<p>(みどりの日)</p> <p>🏠 健康相談 (9:00~12:00)</p> <p>🏠 ウォーキング(スマイル会) (9:30~12:00)</p> <p>👶👶 4・5月生まれお誕生会 (10:30~12:00)📞</p> <p>🏠 粕屋フォーラム サンレイクかすや かすやこども館 かすやドーム</p> <p style="text-align: right; font-size: 2em;">4</p>	<p>(こどもの日)</p> <p>かすたまちゃんフェスタ (サンレイクかすや、10:00~16:00)</p> <p>📖 バックヤード見学 (14:00~15:30)</p> <p>👉24ページ</p> <p>🏠 かすやこども館</p> <p style="text-align: right; font-size: 2em;">5</p>
<p>第22回 粕屋町バラまつり (駕与丁公園展望広場、10:00~16:00)</p> <p>👉32ページ</p> <p>📖 ちいさい子向けおはなし会 (11:00~11:30)</p> <p>📖 上映会① (14:00~16:00)📞</p> <p>👉24ページ</p> <p>🏠 サンレイクかすや かすやこども館 かすやドーム</p> <p style="text-align: right; font-size: 2em;">10</p>	<p>🏠 健康相談 (9:00~12:00)</p> <p>🏠 ウォーキング(スマイル会) (9:30~12:00)</p> <p>👶👶 4・5月生まれお誕生会 (10:30~12:00)📞</p> <p>🏠 粕屋フォーラム サンレイクかすや かすやこども館 かすやドーム</p> <p style="text-align: right; font-size: 2em;">11</p>	<p>👶👶 体操のお兄さんと遊ぼう (10:00~11:00)</p> <p>🏠 健康相談 (9:00~12:00)</p> <p>🏠 ウォーキング(スマイル会) (9:30~12:00)</p> <p>👶👶 4・5月生まれお誕生会 (10:30~12:00)📞</p> <p>🏠 粕屋フォーラム サンレイクかすや かすやこども館 かすやドーム</p> <p style="text-align: right; font-size: 2em;">12</p>
<p>📖 ちいさい子向けおはなし会 (11:00~11:30)</p> <p>📖 小学生向けおはなし会 (15:00~15:30)</p> <p style="text-align: right; font-size: 2em;">17</p>	<p>🏠 成人健診 (8:30~11:00)📞</p> <p>👶👶 ペープサートを楽しもう (10:30~12:00)📞</p> <p>🏠 粕屋フォーラム かすやドーム</p> <p style="text-align: right; font-size: 2em;">18</p>	<p>👶👶 体操のお兄さんと遊ぼう (10:00~11:00)</p> <p>🏠 2歳児歯科健診 (12:50~13:45)</p> <p>🏠 健康相談 (9:00~12:00)</p> <p>🏠 ウォーキング(スマイル会) (9:30~12:00)</p> <p>👶👶 4・5月生まれお誕生会 (10:30~12:00)📞</p> <p>🏠 粕屋フォーラム かすやドーム</p> <p style="text-align: right; font-size: 2em;">19</p>
<p>マイナンバーカード休日開庁 (9:00~12:00)</p> <p>👦 体操のお兄さんと遊ぼう (9:45~10:30)📞</p> <p>👦 体操のお兄さんとホップステップジャンプ (10:50~11:50)📞</p> <p>📖 3歳児ブックスタート① (11:00~11:30)</p> <p>📖 上映会② (13:30~16:30)📞</p> <p>👉24ページ</p> <p style="text-align: right; font-size: 2em;">24</p>	<p>👶👶 手作り遊具の紹介 (9:30~10:30)📞</p> <p>ふくしの日 (福祉関係団体によるバザー) (10:00~)</p> <p>👶👶 わらべうた親子マッサージ (10:30~12:00)📞</p> <p>👦 お誕生会 (11:00~)</p> <p>🏠 粕屋フォーラム かすやドーム</p> <p style="text-align: right; font-size: 2em;">25</p>	<p>🏠 成人健診 (8:30~11:00)📞</p> <p>👶👶 体操のお兄さんと遊ぼう (10:00~11:00)</p> <p>🏠 健康相談 (9:00~12:00)</p> <p>🏠 ウォーキング(スマイル会) (9:30~12:00)</p> <p>👶👶 4・5月生まれお誕生会 (10:30~12:00)📞</p> <p>🏠 粕屋フォーラム かすやドーム</p> <p style="text-align: right; font-size: 2em;">26</p>
<p>生涯学習研修会</p> <p>👦 やってみようサイエンス! (10:30~11:30)📞</p> <p>👉24ページ</p> <p>📖 ちいさい子向けおはなし会 (11:00~11:30)</p> <p style="text-align: right; font-size: 2em;">31</p>		

粕屋フォーラム…粕屋町立図書館、歴史資料館

まちのわだい

まちからのお知らせ

行事予定

施設情報

団体掲示板

みんなで安心

いろいろ情報



工作教室 「消えないシャボン玉?!レインボースティック」

5月1日(金)10:00からインターネットで予約開始

※去年の夏の工作教室と同じ作品を作ります。

日時：5月30日(土) 14:00~15:00

場所：粕屋フォーラム2階 視聴覚室

対象：3歳~小学生(未就学児は保護者同伴)

定員：50人(先着)



雑誌スポンサーのご案内

図書館が購入している雑誌の購入費を出資していただく制度です。契約した雑誌の最新号のカバーに企業・団体等の広告が掲載され、情報発信のほか、地域貢献活動を広く周知できます。応募方法などは、粕屋町立図書館までお問い合わせください。

令和8年度雑誌スポンサー

- アトリエ 25nico
 - 株式会社 小柳商店
 - グラント粕屋デイサービスセンター
 - こころ塾ぎやろっぷ
 - たかばしBake
 - Takara Sagashi&たからばこ
 - つばめ司法書士事務所
 - パーソナルおしゃれサロンmieux
- (令和8年4月1日現在) ※敬称略・50音順



かすや
こども館

410-2230

申込方法 インターネット



開館時間
9:00~20:00
5月休館日
毎週火曜日、
10日(日)、11日(月)



やってみようサイエンス! ~ペンの色はどうやってできるの?~

5月1日(金)から予約開始

日時：5月31日(日) 10:30~11:30

対象：小学3年生~高校生

定員：10人

内容：科学実験で楽しみながら不思議を発見します。
また身の回りにある材料を使って工作します。



粕屋町立
図書館

939-4646

開館時間 10:00~18:00
(金曜日は19:00まで)

5月休館日 毎週月曜日(祝日を除く)、
6日(水)、7日(木)、
8日(金)、28日(木)



こどもシネマ

上映10分前から視聴覚室前で受付

日時：5月3日(日・祝)

①10:30~11:30

②14:00~15:00

(①②ともに同じ作品を上映します)

上映作品：「おしりたんてい プツとかいけつ!

おしりたんていとうじょう!」

(短編3話)

場所：粕屋フォーラム2階 視聴覚室

対象：未就学児(保護者同伴)~小学生



春のバックヤード見学

申込不要

日時：5月5日(火・祝) 14:00~15:30

受付：当日13:30から児童コーナーにて整理券を配布
します。

定員：30組(先着)

内容：普段は入れないバックヤード(書庫)を見学し
ませんか。書庫の本や雑誌、絵本などを借りるこ
とができます。



上映会 ~みんなのシネマ~

①4月26日(日)、②5月10日(日)から窓口・電話で予約開始

上映作品：①5月10日(日) 14:00~16:00

「ティファニーで朝食を」

(1961年/アメリカ映画/字幕)

監督：ブレイク・エドワーズ

出演：オードリー・ヘプバーン、

ジョージ・ペパード ほか

②5月24日(日) 13:30~16:30

「ドライブ・マイ・カー」(2021年/日本映画)

監督：濱口 竜介

原作：村上 春樹

出演：西島 秀俊、三浦 透子 ほか

※この作品は15歳未満の方は鑑賞できませ
ん。

場所：粕屋フォーラム2階 視聴覚室

定員：各回70人(先着)

※「上映会~みんなのシネマ~」は月2回(1日1作品)実施
します。



キッズフラダンス

5月27日(水)から予約開始

- 日 時：① 6月27日(土) ② 7月4日(土)
③ 7月11日(土)
1クール3日間 10:30~11:30
※①~③すべての参加になります。
- 対 象：3歳児~小学6年生(保護者も参加可)で、
全日程参加できる方
- 定 員：10組
- 内 容：ハワイアンミュージックに合わせて楽しく踊り
ましょう。3回の講座を通してあなたもフラダン
サーになりませんか。水とう、タオルをお持ち
のうえ、動きやすい服装でお越しください。



開館時間 9:00~22:00
予約受付時間 9:00~21:00
5月休館日 10日(日)、11日(月)

931-3309
申込方法 窓口・電話



かすやこどもデジタル体験フェア2026

5月17日(日)から予約受付開始(先着順)
空きがあれば当日受付可

AR・ドローン・AI・プログラミングなどのデジタル技術
にふれられる体験型イベントを開催します。

日 時：7月12日(日) 10:00~16:00

HADO MONSTER BATTLE(ハドモンスターバトル)

専用のゴーグルを着用し、巨大なモンスターをAR(拡
張現実)技術を使って撃退します。

対 象：4歳~高校生相当※小学生以下は要保護者同伴
費 用：参加費:500円

ドローン・ミッション

ドローンの仕組みや操作法を学び、実際に小型ドロー
ンの操縦体験をします。

対 象：小学生~高校生相当※小学生は要保護者同伴
費 用：参加費:100円

親子で楽しむ「名作アニメ」

色褪せない名作「ピノキオ」を親子で鑑賞しよう。

時 間：1回目 10:00~ 2回目 13:00~
対 象：どなたでも可※未就学児は要保護者同伴
費 用：無料※要入場券

オリジナルキャラクターカード作り

AI技術を活用し、イメージを伝えて自分だけのオリジ
ナルキャラクターカードを作ります。

対 象：高校生相当まで※未就学児は要保護者同伴
費 用：参加費:100円

簡単プログラミング体験

簡単なプログラミングを組んで実際にロボットを動か
す体験を行います。

対 象：小学生
費 用：参加費 無料



親子運動教室(ヨチヨチ)

5月13日(水)から予約開始

- 日 時：6月10日(水) 10:30~11:30
対 象：0歳児(首が座った頃)~1歳児と保護者
定 員：10組
内 容：子どもをマッサージしながら表情筋や舌の動き
股関節などのトレーニングを行います。



おくるみタッチケア

5月13日(水)から予約開始

- 日 時：6月12日(金) 10:30~11:30
対 象：妊娠期の方、生後2か月までの子どもとその保護者
定 員：5組(託児あり)
内 容：正しいおくるみの使い方とタッチケアを学びます。
おくるみとバスタオル2枚をお持ちください。
※おくるみをお持ちでない方は、貸し出し用のおくるみが
あります。(500円)



花サークル

5月14日(木)から予約開始

- 日 時：6月13日(土) 13:40~15:00
対 象：3歳~18歳(未就学児は保護者同伴)
定 員：10人
内 容：ペットボトルや牛乳パックで、かわいい器(花
サークル)を作って季節の花を飾ります。
費 用：100円(生花代を含みます)



体操のお兄さんと遊ぼう

5月21日(木)から予約開始

- 日 時：① 6月21日(日) 9:45~10:30
② 6月28日(日) 9:45~10:30
①、②どちらかの参加になります。
- 対 象：就学前の子どもと保護者
定 員：10組
内 容：運動用具を使って
楽しく遊びます。
費 用：無料



体操のお兄さんとホップステップジャンプ

5月21日(木)から予約開始

- 日 時：① 6月21日(日) ② 6月28日(日)
③ 7月5日(日) ④ 7月20日(月・祝)
1クール4日間 10:50~11:50
※①~④すべての参加になります。
- 対 象：小学1年生~3年生(定員10人)
※全日程参加できる方(初めての方優先)
- 定 員：10組
内 容：鉄棒、とび箱、マット運動、縄跳び、ボール遊びな
ど、小学生までに必要な運動能力を身につけます。



★こども教室紹介★ ジュニアダンス☆

ダンスを通じて柔軟性やリズム感を養います。

HIPHOPの動きを中心にさまざまなジャンルのダンスにも挑戦します。



クール制教室

開催：毎週火曜日

クラス：● 年中～小学3年生(16:20～17:20)

● 小学4年生～中学3年生(17:35～18:35)

場所：かすやドーム スタジオ

NEW!

ハンドボール

ハンドボール未経験者大歓迎です。個々の成長に合わせた指導を行い、体を動かすことの楽しさを実感しながら基礎の習得からゲームまで進めていきます。



クール制教室

開催：毎週木曜日 18:15～19:15

クラス：小学1年生～4年生

場所：かすやドーム メインアリーナ

大人水泳教室

第2クール

初級クラス：(金)14:00～14:50 8,800円/全8回

- 申込開始日：町内 5/23(土) 9:00～
町外 5/24(日) 9:00～
※先着順

中級クラス：(火)10:50～12:10 11,200円/全8回

- 継続の方：5/17(日)9:00～5/22(金)21:30 ※先着順
[継続の方]とは…令和8年度第1クールに参加された方
- 新規の方：町内 5/23(土) 9:00～
町外 5/24(日) 9:00～
※先着順

詳しい内容はホームページをご確認ください

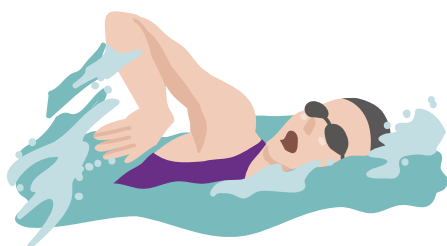

パソコン初心者講座

5月7日(木)受付開始(先着順) ※電話受付は5月8日(金)から

日時：6月18日～9月10日
(毎週木曜日)全12回19:00～21:00

対象：18歳以上 ※パソコン初心者の方
定員：20人



内容：電源の入れ方やウィンドウの操作方法など、パソコンの基礎を一から学べる講座です。「文字入力の方法が分からない」などの基礎的な悩みも解決できます。

費用：受講料：12,000円(申込時)
教材費：2,000円程度(受講日初日)



パン講座初級

5月16日(土)受付開始(先着順) ※電話受付は5月17日(日)から

日時：6月25日、7月23日、8月20日、9月17日、
10月15日、11月12日 (木曜日)全6回

朝コース：9:30～11:30

昼コース：12:30～14:30

対象：大人(18歳以上)

定員：各コース6人

内容：未経験者でも気軽に参加できます。少人数で生地の状態や発酵具合などの工程を確認しながらしっかりとパン作りの基礎を学べます。

費用：受講料：6,000円
材料費：1回1,200円～2,000円



開館時間	体育館	プール
火～金曜	9:00～22:00	10:00～21:30
土日祝日	9:00～20:00	10:00～19:30
予約受付時間	閉館の30分前まで	
5月休館日	毎週月曜日(祝日を除く)、10日(日)	



大人のチャレスポ

月ごとに種目を変えているいろいろなスポーツに挑戦します。5月は卓球を実施します。

参加費は都度払いなのでお気軽にご参加ください。

開催：毎週水曜日 13:30～14:30
(14:30～15:00は自由に利用できます。)

料金：施設利用料+200円

対象：大人(高校生以上)

場所：サブアリーナ 定員：先着20人

持ち物：室内シューズ、運動できる服装、飲み物、ラケット(持参可)
※ラケットをお持ちでない方には無料で貸し出します

その他ご不明な点がございましたら、ホームページやお電話にてご確認ください。



5月	卓球
6月	バドミントン
7月	ピククルボール



粕屋ハーモニカサークル 会員募集中

童謡や青春時代の懐かしい曲と一緒に演奏しませんか。
初心者も大歓迎です。

- 練習日時 毎月 第2第4火曜日 10:00~12:00
- 場 所 サンレイクかすや 研修室、会議室など
- 会 費 毎月1,000円 楽譜代込み
- 連絡先 ☎090-4487-4472 松田



おとなの楽校

町の人たちと集って、楽しく学びませんか。

- 日 時 5月17日(日) 14:00~15:30
- 講 師 宮本 共子 さん
- テーマ 布絵本とわたしたち
- 場 所 粕屋町立図書館視聴覚室
- 参加費 無料
- 申し込み ☎090-9569-8840 岡田
どなたでも大歓迎です。ご参加をお待ちしています。



親子で楽しむ畑体験 参加者募集

土に触れながら、季節の野菜を育ててみませんか。
「みんなの畑じかん」では、スナップえんどうの収穫と
オクラの種まき体験を行います。

2月に植えたスナップえんどうを収穫し、その後、夏に
向けてオクラの種を植えます。

自然の中でゆったりとした時間を過ごしなが、畑し
ごを体験してみませんか。

親子での参加も大歓迎です。

- 日 時 5月9日(土) 9:30~
- 内 容 スナップえんどう収穫体験、
オクラの種まき体験
- 参加費 おひとり500円(小学生以上)
- 持ち物 帽子、飲み物、汚れてもよい服装、
袋(収穫物持ち帰り用)
- 場 所 粕屋町内
お申し込みの方にメールにてお伝えします。
- 申し込み 下記二次元コードからお申し込みください。
- 問い合わせ
親の学び舎メール
oyanomanabiya@gmail.com



自分や家族の飲酒問題で悩んでいるあなたへ 断酒例会に参加してみませんか

断酒例会は、参加者の酒害体験と自分自身の体験
を率直に語り合う場です。断酒会という自助グル
ープの中で、同じ悩みを持つ者同士を理解し支えあ
って、酒のない新しい人生を歩んでみませんか。

- 日 時 毎月第1・3木曜日 19:00~21:00
- 場 所 サンレイクかすや 研修室4
- 参加費 無料
- 主催・問い合わせ
東福岡断酒友の会
☎090-7630-1853 三代



〈有料広告〉

障がいのある方やご家族の相談受付中

~ちょっとした不安や心配ごと、ひとりで抱え込まずにお話しませんか?~

こんなお悩みありませんか?

- ・この先の生活がなんとなく不安…
- ・なかなか仕事が進まなくて…
- ・福祉サービスってどんなものがあるの?
- ・将来の仕事や進路について相談したい
- ・親がいなくなったあとの事が心配…

一緒に考えます! どうぞお気軽にご相談ください

お問い合わせ: 092-719-0678
住所: 粕屋町長者原東6丁目11-10 ローレルI 201

障がい者相談支援センター-MEEX
エンプロイメントサポートセンター-ミークス

受付はコチラ



〈有料広告〉



会員募集中



60歳以上の健康で働く意欲のある方
第2金曜日午前10時より(入会案内随時受付中)
説明会を行っています(まずは、お電話を!)

(公社) 粕屋町シルバー人材センター
電話092-938-3300

<https://sjckasuya.sakura.ne.jp/>

けんかつ 町制70周年！ Let's 健活！ 今さら禁煙なんて遅いと思いませんか

禁煙に挑戦しても、なかなか効果が感じられず、続かなかったという方は多いのではないのでしょうか。実は、目に見えないだけで、体の中ではすぐに禁煙の効果が現れます。

禁煙の効果

- 20分後：脈拍や血圧が下がる。
- 2週間～3か月後：血管などの働きが良くなり、全身に酸素や栄養がいきわたる。
- 1～9か月後：せき・息切れが改善する。
- 1年後：脳卒中のリスクがたばこを吸わない人と同じくらいになる。
- 5年後：肺がんのリスクがたばこを吸い続けていた時と比べ明らかに低くなる。
- 10～15年後：さまざまな病気にかかるリスクがたばこを吸わない人に近づく。

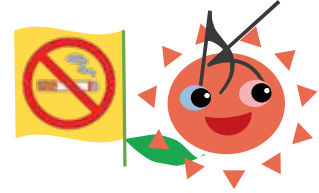

副流煙の危険性

たばこから直接出る煙(副流煙)には、喫煙者が吸っている煙(主流煙)よりも発がん性物質・ニコチン・一酸化炭素などの物質が何倍も多く含まれており、脳卒中・虚血性心疾患・肺がん・乳幼児突然死症候群(SIDS)などの病気で死亡する確率が高まります。自分のためだけでなく、家族や周りの人のためにも禁煙を始めましょう。

禁煙のメリット

- お金の節約：1日1箱(500円)として、1年間で18万円節約できます。
- 肌の老化、薄毛の防止：血流が良くなることで、老化・薄毛が防止できます。
- 時間の節約：喫煙所を探す時間や吸う時間が無くなるので家族との時間、自由時間が多くなります。
- 免疫力アップ：血流がよくなることで、体温が高くなり免疫力がアップします。



粕屋町も禁煙をサポートしています。

粕屋町では、貯禁煙箱と禁煙100日チャレンジを行っています。「貯禁煙箱」は、たばこを買ったつもりで貯金をしていくことで、自然とお金が増えるという優れものです。

禁煙100日チャレンジでは、100日分の記録を書いていきなり0本にするのではなく徐々に本数を減らしていけるようになっています。100日分の記録が終わって、粕屋町健康センターに記録を持ってきていただくと、プレゼントを贈呈します。

ぜひ、チャレンジしてみてください。

100日チャレンジの用紙はこちらから



問い合わせ 粕屋町健康づくり課(健康センター) ☎ 938-0258

(有料広告)

介護付有料老人ホーム **ネオステージ博多** 広告

福岡市指定 介護保険特定施設 全国有料老人ホーム協会正会員

平日は施設見学会 毎日開催

■入居時前払金 750,000円 (※返還金制度あり)

■施設賃料：66,000円
■管理費：69,000円
■食費：57,000円

●施設類型/介護付有料老人ホーム ●居住の権利形態/利用権方式
●利用料の支払方式/一部前払・一部月払 ●土地建物/賃賃
●入居時の要件/入居時要支援・要介護 ●介護保険/福岡市指定介護保険特定施設(一部型特定施設)
●介護居室区分/全室個室 ●介護にかかわる職員体制/3:1以上
●平日はレクリエーションを毎日開催 ●24時間の介護体制

隣に24時間体制の救急指定病院あり

お問い合わせ ☎ 092-631-1100

株式会社ファースト・ステップ 福岡市博多区千代5-15-1

ホームページ 毎週更新中! <https://neo-stage.co.jp>

詳細パンフレットに郵送致します

ネオステージ博多 検索 <https://neo-stage.co.jp>

広告有効期限 2026年6月末日

(有料広告)

MUSBELL

うちの子も **結婚** できました!

お気軽に ご連絡 ください

独身のお子様の結婚相談

マル適マークCMS取得 ムスベル株式会社

結婚相談所ムスベル福岡 ☎ 0120-138-026

博多区博多駅前2-11-16 第2大西ビル3階 ☎ 通話料無料 営業時間:10時～19時 定休日:第2・第4水曜日

まちのわだい

まちからのお知らせ

行事予定

施設情報

団体掲示板

みんなが安心

いろいろ情報

9月から生活道路の法定速度が引き下げられます

令和8年9月1日から生活道路における自動車の法定速度が30km/hに引き下げられます。

現行

- 標識や道路標示で最高速度が指定されている道路はその速度のまま
- それ以外の道路は60km/h

令和8年9月1日以降

- 標識や道路標示で最高速度が指定されている道路はその速度のまま
- 標識や道路標示で最高速度が指定されていない道路は中央線や中央分離帯があるかによって変わる

中央線が
 → ある …従来通り法定速度60km/h
 → ない …生活道路として法定速度30km/h

つまり、速度制限がなく、中央線・中央分離帯等がない道路は、最高速度30km/h
 ※原付バイクは変わらず30km/h

自転車のルール守れていますか？

令和8年4月より、16歳以上の自転車利用者に対し、交通違反反則金を納付する「青切符」が適用になりました。

対象行為：信号無視や一時不停止、傘差し運転、イヤホン使用等

※酒酔い運転などの悪質な違反については、従来通り、刑事処分対象となり、「赤切符」等で処理されます。

その他ご不明な点はこちらでご確認ください。



自転車ルールブック
(警察庁ホームページ)



自転車の学校
(福岡県警ホームページ)

粕屋町では自転車ヘルメットの購入費に対し補助を行っています。

詳しくはホームページもしくは地域共創課にてご確認ください。

自転車ヘルメット
(粕屋町ホームページ)



警視庁ホームページ



問い合わせ 粕屋町地域共創課 ☎ 938-0173

認知症をもっと身近に!

かすやおしゃべりカフェ (認知症カフェ) をご存じですか

認知症になると「何も分からなくなる」と思われがちですが、認知症の方々にも日々の生活の中で何かを喜んで、心を動かされたりすることがあります。認知症になってもその人らしさは長く保たれており、一人ひとりの気持ちを尊重することが大切です。

かすやおしゃべりカフェは、認知症の人やその家族、地域の住民、専門職などが気軽に集まり、交流できる場です。カフェでは毎月テーマを決め、介護経験を話したり、認知症の方の声を聞いたり、脳トレをしてリフレッシュしたりしています。ゆっくりとおしゃべりを楽しみながら、認知症について考えてみませんか。

- ▶ **日時** 5月20日(水) 15:00~16:00
- ▶ **場所** 駅前カフェ 3ca8(粕屋町原町1丁目1-12)
- ▶ **費用** 飲み物代として100円をお持ちください。
- ▶ **申込方法** 事前申し込みは不要ですので、初めての方もお気軽にご参加ください。

問い合わせ 粕屋町高齢者支援課(地域包括支援センター) ☎ 938-0229

粕屋町町民囲碁・将棋大会

第36回粕屋町町民囲碁・将棋大会を開催します。

日時 6月21日(日) 9:00~17:00
場所 サンレイクかすや 和室1・2
対象 町内在住者または町内勤務者
費用 (昼食代含む) 一般 1,500円
 学生 1,000円
 小学生 500円

競技方法 ランク別リーグ戦

表彰 町長杯・町議長杯ほか

主催 粕屋町文化協会

申し込み

サンレイクかすや、健康センターまたは粕屋町立図書館に申込書を設置しています。

お申し込みをご希望の方は上記施設に6月5日(金)までに申込書を提出してください。

問い合わせ 囲碁 伴勝宣 ☎090-1873-8415
 将棋 木下信之 ☎070-1701-3983

博多座町民半額観劇会

公演名 OSK日本歌劇団

『レビュー 夏のおどり』

出演者 翼和希、千咲えみほか
 配役は博多座ホームページでご確認願います。

日時 ①7月18日(土) 11:00
 ②7月18日(土) 15:30
 ③7月19日(日) 11:00

定員 各回50人
 ※応募多数の場合は抽選

場所 博多座
 (福岡市博多区下川端町2-1)

料金

チケット料金:A席5,500円(通常11,000円のところ)
 取扱い手数料:1枚の場合400円、2枚の場合700円
 ※別途「振替手数料」が必要となります。

申込方法 85円はがきに、希望公演日時(1通1公演のみ)、参加人数(1人または2人)、郵便番号、住所、氏名、年齢、電話番号を記入して5月15日(金)【消印有効】までに下記へ郵送

申込先 〒810-8799 日本郵便(株)
 福岡中央郵便局留「町民半額会」宛

当選ハガキ発送 5月22日(金)頃

問い合わせ

公益社団法人 日本演劇興行協会 町民半額会事務局
 ☎751-8258(平日10:00~18:00) ※電話のみ



法律と暮らしの無料相談

福岡東部法律事務所のご協力により、「法律と暮らしの無料相談会」が開かれます。どなたでもお気軽にお越しください。

- 弁護士が直接お会いして相談に応じます。
- 相談内容は固く秘密が守られます。
- 相談は無料です。

日時 5月8日(金) 18:00~21:00
場所 サンレイクかすや 研修室3・研修室4
予約・問い合わせ 鶴町センター ☎621-1210

119 第1回 甲種防火管理新規講習受講案内

講習日 5月27日(水)・28日(木)の2日間

受講資格 管内(志免町・宇美町・須恵町・粕屋町・篠栗町・久山町)にお住まいの方または管内の事業所で防火管理者に選任される予定の方(1事業所につき1人)

講習会場 志免町大字田富170番地
 粕屋南部消防組合消防本部 4階 研修室

定員 50人程度

受講料 5,000円(テキスト代含む)

申込期間 5月7日(木)~5月20日(水)

8:30~17:00(土・日を除く)

※定員になり次第締め切ります。

申込方法 下記のものを予防課指導係に提出してください。

- ①講習申込用紙(予防課指導係・南部消防署・中部消防署にあります。ホームページからもダウンロードできます。)
- ②受講料 5,000円
- ③写真1枚(縦3cm・横2.5cm)
 ※写真は6ヶ月以内に撮影された正面、無帽(宗教上または医療上の理由がある場合を除く)、無背景の上半身像で、裏面に氏名を記入してください。
- ④本人確認ができるもの
 (運転免許証・マイナンバーカード等の提示)
- ⑤修了証等の写し
 講習科目の一部を免除される方のみ
 (消防設備点検資格者講習、自衛消防業務講習のいずれか、または全てを修了している方)
 ※ホームページ「申請書ダウンロード」から電子申請ができます。

問い合わせ 予防課 指導係(直通)

☎935-6389

(平日8:30~17:00)



公式ホームページ

寄贈御礼 3月1日から3月31日(敬称略)

当該月において、寄附はございませんでした。

福岡県学習会生徒募集

学校や家庭での勉強に不安を抱えている小・中学生を対象に、学校の宿題・復習をサポートする学習会です。社会人や大学生の学習支援員が、生徒一人ひとりに合わせた無理のない学習方法でサポートします。

日時 6月12日～令和9年2月26日までの金曜日
(不定休)17:00～19:00まで
※日程の詳細はお問い合わせください。

場所 かすやこども館

対象 粕屋町在住の中学生

定員 10人程度

※必ず事前にお問い合わせください。

費用 無料

申し込み・問い合わせ

株式会社 トライグループ 行政事業部(九州)

☎751-9711 (平日13:00～22:00)

※地域の方の学習支援員としてのご応募もお待ちしております。

今月の水道メーター器交換

水道メーター器の有効期間(8年間)が満了する前に、町が委託した指定業者が該当する方の自宅を訪問し、交換を行います。

今月の交換対象区域

乙仲原東区、阿恵区、
柚須区、乙仲原西区

※交換工事で、代金を請求することは一切ありません。

問い合わせ

下記の委託業者または粕屋町上下水道課

☎938-0239まで

指定委託業者

(有)前田設備工業 ☎621-9928

(株)倉田 ☎938-2708

松山工業(株) ☎938-2245



水道メーター

令和8年度戦没者追悼式のお知らせ

福岡県では、先の大戦における戦没者等の方々に追悼の誠を捧げるとともに、平和を祈念するために開催する下記の戦没者追悼式への参列者を募集します。

●福岡県戦没者追悼式

日時 8月15日(土)

場所 県立福岡武道館(福岡市博多区東公園)
※中央区大濠から移転しました。

募集 700人

参加資格 先の大戦における福岡県出身の戦没者および一般戦災死没者の遺族で本県に居住している方(三親等以内の親族を優先)

費用 無料(会場までの交通費は自己負担)

申込期日 5月29日(金)まで

問い合わせ 粕屋町福祉課

☎938-0278 FAX 938-9522

または 福岡県保護・援護課

☎643-3301 FAX 643-3306

●全国戦没者追悼式

日時 8月14日(金)～8月15日(土) (2日間)

場所 日本武道館(東京都千代田区)

参加資格

- ①先の大戦における戦没者や一般戦災死没者、原爆死没者の遺族で、本県に居住している方
- ②この事業の全行程に十分耐えられる体力を有し、規律ある団体行動がとれる方
- ③県内の遺族の代表者としてふさわしい方

申込期日 5月29日(金)まで

参加費 旅費の一部補助あり 差額は本人負担

問い合わせ ・戦没者および一般戦災死没者遺族
粕屋町福祉課

☎938-0278 FAX 938-9522

または 福岡県保護・援護課

☎643-3301 FAX 643-3306

・原爆死没者遺族

福岡県原爆被害者相談所

☎631-1508 FAX 631-1509

ゴールデンウィークの休日急患診療のお知らせ

*診療時間はいずれも9:00～17:00です。

- ・内科・小児科の当番医は、内科のみ小児科のみとなる場合があります。
- ・休日在宅当番医が変更になる場合もあります。事前に病院などに確認してください。
粕屋南部消防本部に確認することもできます。(☎935-5111)

<外科>

	町名	病院名	電話番号
5月3日(日)	志免町	栄光病院	935-0147
5月4日(月)	志免町	久恒病院	932-0133
5月5日(火)	粕屋町	ひまわり病院	938-1311
5月6日(水)	篠栗町	篠栗病院	947-0711

<内科・小児科>

	病院名	電話番号
5月3日(日) ～ 5月6日(水)	粕屋中南部休日診療所 (久山町大字久原3168-1) ※深井交差点付近	652-3119



第22回 粕屋町 ババラまつり

会場 駕与丁公園展望広場 時間 10:00~16:00 (雨天決行)

2026年 5/10日

イラスト：福岡県立高等学校 樋口 花さん
タイトル：福岡県立高等学校 新橋 咲絵さん



■主催/粕屋町バラまつり実行委員会 ■後援/粕屋町 ■事務局/粕屋町 都市計画課 092-938-0208



令和8年5月1日発行
編集/粕屋町総務部総合政策課
発行/粕屋町 福岡県糟屋郡粕屋町駕与丁一丁目1番1号 ☎ 938-2311
印刷/株式会社 三光

UD FONT 見やすいユニバーサルデザインフォントを採用しています。



この広報誌は、環境保全のため、FSC®認証紙を使用し、廃液を出さず、環境にやさしい「水なし印刷」で印刷しています。

