



粕屋町は70周年  
を迎えます

# 町制施行70周年記念事業 第22回 粕屋町バラまつり開催



人口 48,345 前年比 -63 | 世帯数 22,380 前年比 +254  
(令和8年4月末現在)

**STOP!!**  
飲酒運転

あなたのモラルで、助かる「命」があります  
©2011 NPO法人CAS-PASS

毎月9日は、  
飲酒運転  
撲滅の日

飲酒運転は  
「絶対しない・させない・  
許さない・そして見逃さない」

3月  
11

## 駕与丁公園へベンチの贈呈

乙仲原東区在住の山田 隆光さんより、駕与丁公園にベンチをご寄贈いただきました。山田さんのニックネームにちなんだユニークでかわいらしいデザインが目を引くこちらのベンチは、交流広場近くの園路沿いに設置されています。駕与丁公園は山田さんにとって、奥様との思い出深い場所でもあるそうです。

皆さんにもぜひ一度足を運んでいただき、ベンチで思い出に残る時間を過ごしていただければと思います。



5月  
10

## 第22回 粕屋町バラまつり

駕与丁公園展望広場で、第22回粕屋町バラまつりを開催しました。今年は素晴らしい天気にも恵まれ、園内各所で咲くさまざまな色と香りのバラが来場者の目を楽しませていました。また、会場では趣向を凝らしたステージイベントや飲食ブースなど多彩な催しも行われ多くの人で賑わう盛況ぶりとなりました。毎年人気のバラの苗も販売され



お目当てのバラを両手に抱えた方の姿も見られました。



左から、みずまる(水巻町)、大野ジョー(大野城市)、かすたまちゃん(粕屋町)、かすにゃん(粕屋南部消防本部)、シメツチャ(志免町)

4月  
5

## 決意新たに 粕屋町消防団入退団式

粕屋中央小学校グラウンドにおいて、「令和8年度粕屋町消防団入退団式」が行われました。今回、伊藤 善亮団長をはじめ14人の団員が退団され、20人の団員が入団されました。

式典の中で、新たに団長に就任された、小西 寿良団長より退団された方への慰労と新入団員への激励、今後の消防団活動への決意が述べられました。

退団された皆さん、長い間本当にお疲れさまでした。また、新入団員の皆さまにおかれましては、地域防災の要として、これからの消防活動をよろしくお願いします。



4月  
7

## 第28回九州音楽コンクール 審査員特別賞受賞

熊本県で開催された第28回九州音楽コンクール管・打楽器部門一般の部で上大隈区在住の井手 優成さんが見事に審査員特別賞を受賞され、その結果報告のため、町長を訪問されました。

井手さんはユーフォニアム奏者として国内のコンクールで多数の受賞歴をお持ちで、九州を拠点にソリストとして精力的に活動されています。表敬訪問の際には演奏を披露され、その美しい音色が部屋中に響き渡りました。



## ご当地ナンバープレートを交付します



町制施行70周年を記念して、町のキャラクター「かすたまちゃん」と70周年記念の「ロゴマーク」がデザインされた第一種原動機付自転車のナンバープレートを作成しました。7月1日(水)から交付を開始します。皆さんの愛用の原付に取り付けて、一緒に粕屋町をPRしませんか。

**交付開始日時** 7月1日(水) 8:30~

**交付場所** 粕屋町役場1階 税務課窓口

**対象車種** 第一種原動機付自転車

- 総排気量50cc以下(白色ナンバープレート)
- 総排気量125cc以下かつ最高出力4.0kW以下(白色ナンバープレート)

**交付枚数** 300枚(先着順)

**交付対象者** ①粕屋町で上記対象車種を新規登録する方  
②現在、粕屋町で上記対象車種を登録している方でご当地ナンバープレートへの交換を希望する方

**手数料** 無料

### 初日の交付方法

- 交付初日は8時15分から整理券を配布しますので、税務課窓口でお待ちください。8時30分時点で整理券をお持ちの方を対象に、抽選でナンバーを決定します。
- 例えば5人の場合は1から5の番号を抽選で決定します。抽選後の辞退はできません。
- 抽選後(8時30分以降に到着した方)は、通常どおり番号順の交付となります。

### 注意事項

- 新規登録は、通常のナンバープレートとご当地ナンバープレートの選択制です。
- 同一車両でのご当地ナンバープレートへの変更は1回のみです。
- ナンバープレートの交換で自動車損害補償責任保険の変更手続きが必要になる場合があります。加入している保険会社などに確認してください。
- 抽選後のプレートの番号は受付順とし、希望番号制度は採用していません。
- プレートの番号は1から300の通番で欠番はありません。

### 申請に必要なもの

- 新規登録をする方**  
車名・車体番号・排気量等が確認できるもの  
(販売証明書・譲渡証明書等)
- 現在のナンバープレートからご当地ナンバープレートに変更する方**  
現在のナンバープレート、標識交付証明書

問い合わせ 粕屋町税務課 ☎ 938-0237



## 防災無線を通して情報伝達訓練を行います 6月3日(水) 11:00~

国から配信された情報を全国瞬時警報システム(Jアラート)で受信し、防災行政無線で放送するテストを行います。ご協力をお願いします。

※気象や地震などの状況により、中止することがあります。  
(放送内容)「これは、Jアラートのテストです。(3回繰り返し)こちらは、粕屋町役場です。」



問い合わせ 粕屋町地域共創課 ☎ 938-0173

# 令和7年度 情報公開制度・個人情報保護制度運用状況報告書

## 第1 公文書の開示の状況

### (1) 開示請求の状況

開示請求者の区分	件数
町の区域内に住所を有する個人	73
町の区域外に住所を有する個人	6
町の区域内に事務所を有する法人その他の団体	1
町の区域外に事務所を有する法人その他の団体	20
合計	100

### (2) 実施機関別開示請求状況および決定状況

所管	請求件数	開示請求の主な内容	決定等の状況						
			開示	部分開示	非開示	不存在	却下	取下げ	
町 長	地域共創課	1	損害保険証券の写し	1					
	税務課	5	土地課税台帳	4		1			
	住民課	4	住民票に係る申請書類一式		2		2		
	子ども未来課	2	損害保険証券の写し	2					
	高齢者支援課	2	事故報告書		2				
	福祉課	1	工事の設計内訳書		1				
	健康づくり課	1	新型コロナワクチン接種情報	1					
	都市計画課	7	住居表示台帳	7					
	産業振興課	1	耐震対策工事に係る書類		1				
	道路環境整備課	1	採点結果集計表		1				
	上下水道課	1	年間水道使用量が一定数以上の施設		1				
教育委員会	学校教育課	71	教育支援委員会資料	1	69		1		
	社会教育課	3	施設利用申請書	1	2				

※ 1件の請求に複数の内容が含まれている場合があるため、請求件数と決定状況が一致しないことがあります。

## 第2 不服申立ての状況

令和7年度は、開示決定等に対する審査請求(不服申立て)はありませんでした。

## 第3 粕屋町情報公開審査会および粕屋町個人情報保護審査会

### (1) 審査会の設置

粕屋町情報公開審査会および粕屋町個人情報保護審査会は、実施機関からの諮問事項の調査、答申、建議等を行うため、条例および規則の規定に基づき町長の附属機関としてその都度設置されます。

### (2) 粕屋町情報公開審査会委員および粕屋町個人情報保護審査会委員

粕屋町情報公開審査会委員および粕屋町個人情報保護審査会委員は、現在3名(弁護士1名、大学教員1名、行政書士1名)で組織され、委員の任期は2年です。

問い合わせ 粕屋町総務課 ☎ 938-0162

## 8月の町長選挙で電子投票を導入します

8月30日は粕屋町長選挙の投票日です。今回の選挙では、タブレット(画面を触って操作する端末)を使った電子投票を導入する予定としています。紙の投票用紙に書いて投票する方法と異なり、画面に表示される候補者を選ぶだけで、簡単に投票することができます。

**投票日** 令和8年8月30日(日) 7:00~20:00

**対象の選挙** 粕屋町長選挙 **投票方法** 電子投票

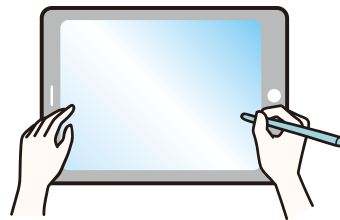

### ★電子投票って安全なの？

- 電子投票に使用するシステムは、総務省の技術的要件の適合を受けた信頼できるシステムです。ネットワークに一切接続せず、外部からのデータ改ざんもできません。投票データはUSBメモリやSDカード等に二重に保存されるため、安心です。

### 粕屋町長選挙立候補予定者説明会

粕屋町長選挙の立候補予定者を対象に説明会を開催します。立候補に必要な書類などをお渡ししますので、立候補を予定されている方や関係者の方は必ずご出席ください。

※出席は、立候補予定者を含めて2名以内でお願いします。

**日時** 7月17日(金) 14:00~

**場所** 粕屋町役場2階 大会議室

電子投票に関する詳しい内容については、広報かすや7月号にてお知らせします。

問い合わせ 粕屋町選挙管理委員会(粕屋町役場総務課内) ☎ 938-0162

## 「地域猫活動」の支援について

地域猫活動とは、地域住民の合意のもと、その地域にお住まいの住民が主体となって、不妊去勢手術や一定のルールに基づいた餌やり、トイレの管理などを行うことにより、猫によるフン尿などの生活環境被害を軽減しつつ、猫に一代限りの生涯を全うさせ、地域から野良猫を減らしていく取り組みです。

地域の「猫を助けたい方」と「猫に困っている方」とが、お互いに対立するのではなく歩み寄ることにより、長期的な視点で地域から所有者のいない猫を減らしていくことを目的としています。

この取り組みは全国的に広がっており、粕屋町においても、令和4年4月1日から地域猫活動の支援を開始しています。支援内容は下記のとおりです。

#### 支援内容

地域猫活動を実施する活動グループに対して、不妊去勢手術(耳先カットを含む)の費用を全額補助する手術券を交付します。

#### 活動グループについて

地域猫活動が実施される地域内に在住する成人2人以上で構成されていることが要件です。

詳しい制度の内容やお手続きについては、道路環境整備課までお問い合わせください。

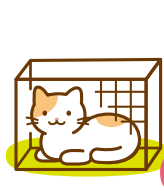

Trap



Neuter



Return

問い合わせ 粕屋町道路環境整備課 ☎ 938-0198

## 令和7年度の財政状況を公表します

「粕屋町財政状況の公表に関する条例」に基づき、令和7年度予算の執行状況を公表します。  
 数値は、令和8年3月末現在の執行状況です。なお、5月末までの2か月間は、出納整理期間になっており、令和7年度決算とは異なります。

### ① 令和7年度 歳入歳出予算執行状況(繰越分含む)

◎一般会計 (単位:千円、%)

歳入科目	予算現額	収入済額	収入率
町 税	8,087,312	7,680,079	95.0
地 方 譲 与 税	107,424	107,750	100.3
利 子 割 交 付 金	14,000	12,308	87.9
配 当 割 交 付 金	59,000	54,111	91.7
株式等譲渡所得割交付金	37,000	91,509	247.3
法 人 事 業 税 交 付 金	150,000	149,199	99.5
地方消費税交付金	1,370,000	1,362,461	99.4
環境性能割交付金	20,000	20,425	102.1
地方特例交付金	54,030	53,026	98.1
地方交付税	1,483,634	1,484,325	100.0
交通安全対策特別交付金	12,000	8,922	74.4
分担金及び負担金	243,993	225,789	92.5
使用料及び手数料	287,229	290,006	101.0
国 庫 支 出 金	4,863,348	4,238,446	87.2
県 支 出 金	1,939,303	1,706,590	88.0
財 産 収 入	43,967	44,886	102.1
寄 附 金	691,206	651,367	94.2
繰 入 金	1,612,042	1,612,041	100.0
繰 越 金	615,755	615,755	100.0
諸 収 入	494,743	360,154	72.8
町 債	2,209,200	240,400	10.9
合 計	24,395,186	21,009,549	86.1

(単位:千円、%)

歳出科目	予算現額	支出済額	執行率
議 会 費	138,139	132,104	95.6
総 務 費	2,369,245	2,004,750	84.6
民 生 費	8,800,355	7,878,021	89.5
衛 生 費	1,771,349	1,598,139	90.2
農 林 水 産 業 費	375,109	167,466	44.6
商 工 費	414,175	79,414	19.2
土 木 費	2,317,726	1,861,933	80.3
消 防 費	1,215,959	564,670	46.4
教 育 費	4,193,601	3,065,416	73.1
災 害 復 旧 費	15	0	0.0
公 債 費	1,344,308	1,344,268	100.0
諸 支 出 金	1,427,663	1,417,417	99.3
予 備 費	27,542	0	0.0
合 計	24,395,186	20,113,598	82.4

### ◎特別会計

(単位:千円、%)

会 計 別	予算現額	収入済額	収入率	支出済額	執行率
国 民 健 康 保 険	3,646,329	3,384,860	92.8	3,129,144	85.8
介 護 保 険	2,818,802	2,646,639	93.9	2,454,585	87.1
後 期 高 齢 者 医 療	738,059	702,635	95.2	673,790	91.3

### ◎企業会計

【水道事業】 (単位:千円、%)

項 目	予算現額	収入済額 支出済額	収入率 執行率
収 益 的 収 入	1,072,690	924,642	86.2
収 益 的 支 出	1,014,348	678,925	66.9
資 本 的 収 入	4,100	0	0.0
資 本 的 支 出	488,789	353,013	72.2

【流域関連公共下水道事業】 (単位:千円、%)

項 目	予算現額	収入済額 支出済額	収入率 執行率
収 益 的 収 入	1,289,580	923,620	71.6
収 益 的 支 出	1,325,073	690,558	52.1
資 本 的 収 入	593,042	565,788	95.4
資 本 的 支 出	920,087	858,459	93.3

### ② 町有財産の状況

土 地	1,058,530㎡
建 物	123,315㎡
基 金	5,905,013千円

### ④ 一時借入金の状況

全会計一時借入金なし

### ③ 町債(長期借入金)の状況

(単位:千円)

会 計 別	借入残高
一 般 会 計	12,688,657
水 道 事 業 会 計	1,395,723
流 域 関 連 公 共 下 水 道 事 業 会 計	6,137,019

問い合わせ 粕屋町財政課 ☎ 405-2501

# かすや国保だより

## 国民健康保険税納税通知書をお届けします

令和8年度国民健康保険税納税通知書を6月中旬に発送します。納期限内に納付をお願いします。

保険税のお支払いは、納め忘れがない口座振替が便利です。また、スマートフォン決済サービス(PayPayやモバイルレジなど)でのお支払いもできます。詳しくはホームページをご確認ください。

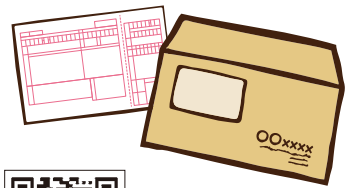

## 令和8年度の国民健康保険税率等について

令和8年度の国民健康保険税は、これまでの「医療給付費分」「後期高齢者支援金分」「介護納付金分」に加え、新たに「子ども・子育て支援納付金分」が追加されました。この「子ども・子育て支援納付金」は、国が進める少子化対策と子育て環境の充実を目的として、将来を担う子どもたちを社会全体で支えていくための施策です。税率については、県から示される令和8年度の標準保険料率等を参考として、有識者と被保険者で構成する「粕屋町国民健康保険事業の運営に関する協議会」の答申を経て決定いたしました。また、賦課限度額については、地方税法施行令等の改正により、医療給付費分が引き上げとなりました。皆さまのご理解とご協力をお願いいたします。

※( )内は前年度比

令和8年度	医療給付費分	後期高齢者支援金分	介護納付金分	子ども・子育て支援納付金分
所得割率 (基準総所得に対し)	8.40% (-0.10%)	2.90% (-0.30%)	2.40% (-0.10%)	0.30%
均等割額 (1人当たり)	29,000円 (-2,000円)	10,000円 (-1,000円)	10,000円 (-1,000円)	1,000円
平等割額 (1世帯当たり)	30,000円 (-2,000円)	11,000円 (-1,000円)	9,000円	1,000円
18歳以上均等割額 (18歳以上1人当たり)	—	—	—	50円
賦課限度額	67万円 (+1万円)	26万円	17万円	3万円

## 均等割額、平等割額の保険税軽減判定基準の見直しについて

この度の税制改正に伴い、軽減判定基準額が表のとおり変更されました。世帯主および被保険者にかかる給与と所得者等の合計所得が下記表の範囲内にある場合に、該当する軽減の対象となります。

	令和7年度	令和8年度
7割軽減	43万円+(給与所得者等の数-1)×10万円	変更なし
5割軽減	43万円+(給与所得者等の数-1)×10万円+30.5万円×被保険者数	43万円+(給与所得者等の数-1)×10万円+31万円×被保険者数
2割軽減	43万円+(給与所得者等の数-1)×10万円+56万円×被保険者数	43万円+(給与所得者等の数-1)×10万円+57万円×被保険者数

※給与所得者等とは、給与所得者と公的年金等に係る所得を有する方です。

※被保険者数には、国民健康保険から後期高齢者医療制度へ移行した方も含まれます。

※この軽減制度は、世帯主および加入者全員(19歳以上)の所得の申告が必要です。所得が無い方(扶養されている方を除く)でも申告をされていないと軽減判定ができませんので、ご注意ください。

問い合わせ 住民課 国民健康保険係 ☎ 938-2311(内線447、442)

## かすやエール商品券受領のお願い

エネルギー・食料品価格等の物価高騰の影響を受けた生活者や事業者を支援することを目的として、町内の取扱加盟店で使用できる「かすやエール商品券」を対象の全町民に配布しています。

対象世帯への郵送は5月31日までを予定していますが、不在等の理由で町に返送された商品券があります。

まだ、かすやエール商品券をお受け取りになっていない方は、お早めに産業振興課にお問い合わせいただき、再送または窓口でのお受け取りの手続きを行ってください。

産業振興課窓口でお受け取りの際は、不在通知と運転免許証やマイナンバーカード等の本人確認書類をお持ちください。

**対象** 令和8年2月1日において粕屋町に住民登録をしている方(2月16日までの届出分を含む)

**支援額** 一人当たり6,000円の電子商品券

**配布方法** 簡易書留郵便により世帯主宛てに世帯全員分を同封して送付しています。

**使用期間** 令和8年8月31日(月)まで



かすやエール商品券  
粕屋町ホームページ



かすやエール商品券  
商工会ホームページ



問い合わせ 粕屋町産業振興課 かすやエール商品券専用ダイヤル ☎ 303-3617  
●商品券の利用方法については、かすやエール商品券専用コールセンター ☎ 0120-717-340



## 「お祝い給食」の記念メニューを募集します

粕屋町が誕生して70周年を迎える今年度、学校給食で「お祝い給食」を実施します。「お祝い給食」で提供する記念メニューのアイデアを町民の皆さんや地元企業・生産者の皆さんから募集します。

### 募集内容

- メニュー名  
例:「かすやの〇〇」「70(ななまる)カレー」など
- メニューの説明(簡単でOK)  
例:〇〇を使った料理、〇〇して作る料理 など  
※詳しいレシピを書く必要はありません。  
※調理方法は学校給食センターで検討・試作します。
- メニューの応募理由(メニューに込めた思いなど)

### 応募方法

電子申請フォームまたは指定の応募用紙に記入のうえ、電子申請、郵送により応募してください。  
※詳しくは町ホームページをご確認ください。  
寄せられたアイデアの中から「お祝い給食」に適しているメニューを学校給食センターで選考し、採用します。

### 応募資格

- 粕屋町内に在住、通学または通勤している方および粕屋町内の企業・団体等。
- 小学生から大人まで、どなたでも応募できます。
- アイデアを採用された方は、お名前や内容を公表する場合がありますので、ご了承ください。

### 募集期間

令和8年6月30日(火)必着

- 粕屋町の特産品を使ったメニュー
- 70周年の「7」にちなんだメニュー
- 昔なつかしい思い出メニューなどたくさんのアイデアをお待ちしています。

粕屋町  
ホームページ



粕屋町学校給食  
イメージキャラクター  
「ブロッコリン」

「お祝い給食」を実施する日(10月末頃)に、学校給食センターで町民の方を対象とした給食試食会を開催します。  
給食試食会の募集は改めてお知らせします。

問い合わせ 粕屋町学校給食センター ☎ 938-2817



## ナイトヨガ ～梅雨の夜に導く、やすらかな眠り～

☎ 粕屋町健康づくり課 ☎ 938-0258

梅雨の夜、ヨガで心と体をリセットしませんか。湿気のジメジメで疲れた心を癒し、安眠へ導く特別なナイトヨガを限定開催。初心者でも安心して参加できるリラックスポログラムで、深い眠りを手に入れましょう。

初心者の方も大歓迎。身体がかたい方も安心してご参加ください。

**日時** 6月27日(土) 19:30～21:00 予定  
(19:20集合)

**場所** 粕屋町健康センター

**対象** 20～60歳の方

**定員** 30人(抽選)

**費用** 無料

**申込締切** 6月14日(日)  
※6月15日(月)抽選結果発表

**申し込み方法** インターネット

申し込みは  
こちら



## 募集 町営住宅の入居者を募集します

☎・☎ 粕屋町福祉課 暮らし応援係 ☎ 938-0278

町営住宅の入居を希望する方はご応募ください。

### 応募資格

粕屋町に住所(住民登録済み)または勤務場所を有することのほか一定の要件があります。詳しくはホームページをご覧ください。

### 申し込み方法

申請用紙に必要事項をご記入のうえ、福祉課の窓口へ提出するか、「郵便書留」「レターパックプラス」のいずれかの方法で郵送してください(申請用紙は福祉課の窓口受け取りまたは粕屋町のホームページからダウンロードしてください)。※郵送は6月30日(火)17:00必着です。

**申込期間** 6月15日(月)～6月30日(火)

**募集戸数** 2戸 内橋団地  
A-1、C-3(内橋東二丁目13番1他)

**家賃** 14,800～29,100円程度  
(所得月額により決定します)

### 抽選会

**日時** : 7月27日(月) 9:30 開場 10:00 開始  
**場所** : サンレイクかすや 研修室4

### 注意事項

- 抽選会は時間厳守です。開始時間を過ぎると参加できません。
- 抽選会に参加できない方は7月24日(金)までに欠席届を提出してください。未提出の場合は失格になります。

**入居予定日** 8月下旬



## 児童手当受給者の皆さんへ

☎ 粕屋町住民課 ☎ 938-2311(内線417)

今月は児童手当の支払月です(4月・5月分)。受給者への振り込みは、6月10日(水)に行います。手当額は振込口座をご確認ください。

現況届が必要な方には案内をお送りします。

### 現況届の案内が届いた方

書類を確認いただき、6月30日(火)までに提出してください。この届を提出されないと、受給資格があっても6月分以降の児童手当の支払いを受けることができなくなります。



## 入院時の療養費が改正されます

☎ 粕屋町住民課 国民健康保険係・後期高齢者医療年金係  
☎ 938-2311(内線447、445)

診療報酬改定に伴い、入院時の療養費が6月1日から下記のとおり変更になります。

### 入院時食事療養費

入院したときは、医療費とは別に食費を標準負担額として負担していただく制度です。

#### ●入院した時の食事代 [1食あたり]

所得区分	現行	改正後	
住民税課税世帯	510円	550円 ※1)	
住民税非課税世帯 (区分オ・区分Ⅱ)	90日までの入院	240円	270円
	過去12か月で90日を超える入院 (※2)	190円	220円
住民税非課税世帯かつ一定基準未滿所得の70歳以上(区分Ⅰ)	110円	130円	

※1 指定難病患者、小児慢性特定疾病病児児童等は330円です。

※2 入院が90日を超える場合は、90日を超えることがわかる領収書を添えて申請が必要になります。

### 入院時生活療養費

65歳以上の方が療養病床に入院する場合に、食事代に加えて1日あたりの居住費(光熱水費)を標準負担額として負担していただく制度です。ただし、指定難病患者、老齢福祉年金受給者、境界層該当者については、居住費はかかりません。

#### ●入院した時の居住費(光熱水費) [1日あたり]

療養病床に入院する 65歳以上	現行	改正後
	370円	430円

その他

## 男女共同参画週間 (6月23日～29日)

☎ 粕屋町地域共創課 ☎ 938-0173

男性と女性が、職場で、学校で、地域で、家庭で、それぞれの個性と能力が発揮できる「男女共同参画社会」を実現するためには、国や地方公共団体だけでなく、皆さん一人ひとりの取り組みが必要です。

私たちのまわりの男女のパートナーシップについて、この機会に考えてみませんか。

### 男女共同参画特設コーナーのご案内

「男女共同参画」という言葉だけ聞くと難しく感じてしまうかもしれませんが、さまざまな場面、身近なところで男女共同参画の考え方が広がってきています。

6月24日(水)まで町立図書館・スターバックスコーヒー イオンモール福岡2階店で男女共同参画の関連図書を紹介していますので、ぜひお立ち寄りください。

男女共同参画局  
ホームページ



苦情処理制度



募集

## 「暮らしの便利帳」 広告掲載協力のおねがい

☎ 粕屋町総合政策課 ☎ 938-0175

町では、町制施行70周年を記念し、行政手続きやごみ出し、医療情報などをまとめた「暮らしの便利帳」を新たに作成します。この冊子は、10月下旬ごろから町内全世帯および転入される方へ配布する予定です。

本事業は、株式会社サイネックスとの官民協働事業として実施いたします。地域の事業者の皆様からの広告掲載費用により作成されるため、趣旨をご理解いただき、広告掲載へのご協力をお願い申し上げます。

なお、6月中旬より、株式会社サイネックスの社員が地域事業者の皆様を順次訪問いたしますので、よろしくお願いたします。

募集

## ECOチャレンジ参加世帯大募集!

☎ ECOチャレンジ事務局(株)エイチ・アイ・エス九州事業部内 ☎ 050-1754-8223

福岡市を中心とした近隣市町で実施されているECOチャレンジ応援事業に、粕屋町も参加しています。

電気・ガスの使用量削減や、省エネ家電の購入など身近な脱炭素行動を実施して最大5,000円相当のエコチャレポイントをゲットしませんか。

### 募集期間

令和8年5月7日(木)～12月31日(木)

### 募集世帯数

500世帯(先着)

町では、2022年3月『ゼロカーボンシティかすや』を宣言し、2030年度温室効果ガス排出量を50%削減(2013年度比)、2050年温室効果ガス排出の実質ゼロを目標とし、脱炭素社会の実現に向けて住民や事業者と協働して取り組んでいきます。



相談

## 特設人権相談のご案内 ～6月1日は「人権擁護委員の日」です～

☎ 粕屋町地域共創課 ☎ 938-0173

法務大臣から委嘱された人権擁護委員による特設人権相談を開催しています。人権擁護委員は私たちの人権に関する身近な相談相手です。

家庭内の悩みごとや近隣とのトラブル、いじめなどの子どもの人権に関する問題、差別の問題など非常に幅広い相談をすることができます。相談は無料で、秘密は固く守られます。一人で悩まずにぜひご相談ください。

### 人権相談日時

6月2日(火) 10:00～12:00

※原則毎月第1火曜日

詳しくは毎月の行事予定表をご覧ください。

場所 粕屋町福祉センター

### 人権擁護委員

安松 広子 氏、長 義則 氏、立石 道子 氏、  
大庭 由美 氏、伊東 和範 氏

相談

## 知的障がい者相談員を紹介します

☎ 粕屋町福祉課 ☎ 938-0278

障がいのある方やそのご家族からの相談を受けていただくために、町から委嘱された相談員です。

障がいのある方の地域での活動支援や障がいのある方への理解を進める活動をしています。障がいについてお悩みの方はご相談ください。

任期は、令和8年4月から令和10年3月までです。

### 知的障がい者相談員

小川 美紀 氏 ☎ 090-7291-9623

まちのわだい

まちからのお知らせ

施設情報

行事予定

みんなで安心

団体揭示板

いろいろ情報



## 植物の香りで虫よけスプレーを作ろう ～アロマテラピー～

6月4日(木)から予約開始

**日時:** 7月4日(土) 13:40～15:00  
**対象:** 18歳までの子ども(未就学児は保護者同伴)  
**定員:** 8組 **費用:** 500円  
**内容:** 親子で植物の香りを楽しめる虫よけスプレーを作ります



## 体操のお兄さんと遊ぼう

6月5日(金)から予約開始

**日時:** ①7月5日(日) 9:45～10:30  
 ②7月20日(月・祝) 9:45～10:30  
 ①、②どちらかの参加になります。  
**対象:** 就学前の子どもと保護者 **定員:** 各10組  
**内容:** 運動用具を使って楽しく遊びます。



## はぐはぐヨガ

6月5日(金)から予約開始

**日時:** 7月5日(日) 10:30～11:30  
**対象:** 0歳児(首がすわった頃から)と保護者  
**定員:** 10組  
**内容:** 親子でのヨガを通して子どもとたくさん触れ合い、子どものしなやかな心身の育成と保護者のストレス・運動不足解消をサポートします。(動きやすい服装でお越しください)



## ママのための産後セルフケア

6月11日(木)から予約開始

**日時:** 7月11日(土) 10:30～11:30  
**対象:** 就学前の子を持つ母親(子ども同伴可)  
**定員:** 5組  
**内容:** 妊娠・出産による身体の変化の講話や呼吸法などの実技を行います。バスタオルをお持ちのうえ、動きやすい服装でお越しください。



## 親子運動教室(ヨチヨチ)

6月15日(月)から予約開始

**日時:** 7月15日(水) 10:00～11:00  
**対象:** 0歳児(首がすわった頃)から1歳児と保護者  
**定員:** 10組  
**内容:** 子どもをマッサージしながら表情筋や舌の動き、股関節などのトレーニングを行います。



## 親子運動教室(ピョンピョン)

6月18日(木)から予約開始

**日時:** 7月18日(土) 9:30～10:10  
**対象:** 2歳児～3歳児と保護者  
**定員:** 10組  
**内容:** エアートランポリンを使ってまねっこ遊びなどをしながら楽しく体幹を鍛えます。



## 粕屋町立図書館

☎ 939-4646

**開館時間** 10:00～18:00  
 (金曜日は19:00まで)

**6月休館日** 毎週月曜日、25日(木)



## 上映会 ～みんなのシネマ～

①5月24日(日)、②6月14日(日)から窓口・電話で予約開始

**上映作品:** ①6月14日(日) 13:30～16:10

「西部戦線異状なし」  
 (1979年/アメリカ・イギリス映画/字幕)

監督:デルバート・マン

出演:リチャード・トーマス ほか

②6月28日(日) 13:30～16:20

「誰が為に鐘は鳴る」

(1943年/アメリカ映画/字幕)

監督:サム・ウッド

出演:ゲイリー・クーパー ほか

**場所:** 粕屋フォーラム2階 視聴覚室

**定員:** 各回70人(先着)



## 図書館おしごと体験

予約受付期間: 6月13日(土)～6月30日(火)から窓口・電話で予約開始

**日時:** ①7月25日(土)

10:30～11:30 小学1・2年生コース

14:00～15:30 小学3・4年生コース

②7月26日(日)

10:30～12:30 小学5・6年生コース

14:00～16:00 中学生コース

**定員:** 各コース10人 ※申込多数の場合は抽選

**抽選結果:** 7月2日(木) ※館内・ホームページに掲載



## かすやこども館

☎ 410-2230

申込方法 インターネット



**開館時間**

9:00～20:00

**6月休館日**

毎週火曜日、14日(日)、15日(月)



## ママと一緒にベビーマッサージ教室

6月3日(水)から予約開始

**日時:** 7月2日(木)

午前の部: 10:30～11:30

午後の部: 13:40～14:40(パパも参加OK)

**対象:** 生後3か月～1歳未満の子どもと親

(午後の部にはパパも参加できるようになりました)

**定員:** 各10組

**内容:** マッサージオイルを使って親が子どもへマッサージを行います。

**費用:** 500円

**持ってくるもの:** バスタオル

※体調不良や予防接種後48時間以内のお子さんはご遠慮ください。

 **サンレイク かすや**  
931-3309  
申込方法 窓口・電話

開館時間 9:00~22:00  
予約受付時間 9:00~21:00  
6月休館日 1日(月)

## かすやこども文化芸術ウィーク 参加者募集

受付期間：6月2日(火)~6月26日(金)

**ステージ発表部門**  
本格的な舞台演出でダンスや楽器演奏などステージ発表を行ってみませんか。

日時：8月8日(土) 開場 12:30 開演 13:00

場所：さくらホール

対象：高校生相当まで

※粕屋町在住、または活動の拠点が粕屋町内の個人・団体に限る

定員：20組程度

参加料：無料

### 展示部門

絵画や陶芸など個性あふれる作品を多くの方に見てもらいませんか。

日程：8月16日(日)~8月21日(金)

場所：展示ホール

対象：小学生~高校生相当が制作した作品

※粕屋町在住または活動の拠点が粕屋町内の個人・団体に限る。

参加料：無料

## マシュマロフォンダント講座

6月14日(日)受付開始(先着順) ※電話受付6月15日(月)から

日時：7月26日(日) 午前の部 10:00~12:00

午後の部 14:00~16:00

対象：5歳~18歳

※未就学児は保護者の付き添いが必要です。

定員：各部12人

内容：マシュマロフォンダントは溶かしたマシュマロを使って、ケーキなどを華やかに飾り付けるデコレーション講座です。

今回の講座では5センチ程のカップケーキをデコレーションします。

受講料：500円(申込時)

材料費：1,200円(受講日)

持ってくるもの：エプロン、ハンカチ

## 夏休み親子陶芸教室

6月13日(土)受付開始(先着順) ※電話受付6月14日(日)から

日時：7月28日(火)、7月31日(金)、8月4日(火)

19:00~20:30

対象：小学生から高校生相当※(親子で申し込み)

定員：8組 16人

内容：親子で楽しく話しながら陶器の制作過程を学び、オリジナルの茶碗や湯呑等が作れます。

受講料：1,500円(3回分)/1組(申込時)

材料費：2,800円(粘土2作品分)/製作者1人につき(受講日初日)

 **エアートランポリン教室**

6月18日(木)から予約開始

日時：7月18日(土)  
①10:25~11:10 ②11:20~12:20

対象：①エアートランポリンで遊ぼう  
年少児~年長児(保護者同伴)

②跳んで鍛えてトランポリン  
小学1年生~3年生

定員：各15人

内容：トランポリンで空中感覚を養い、体幹を鍛えます。

 **英語スポーツ教室**

6月19日(金)から予約開始

日時：7月19日(日)  
①9:45~10:30 ②10:50~11:50

対象：①年少児~年長児(保護者同伴)  
②小学1年生~3年生

定員：各10人

内容：体操やマット運動、簡単なレクリエーション等を通して、体を動かしながら楽しく英語の体験学習をします。(動きやすい服装でお越しください)

 **キッズヨガ**

6月25日(木)から予約開始

日時：7月25日(土) 10:30~11:15

対象：小学生 ※ぜひ親子でご参加ください

定員：10組

内容：ヨガを通して自律神経を整えながら情緒の安定を図ります。また、深い呼吸を意識させながら体幹を鍛えます。(動きやすい服装でお越しください)

 **親子リズムダンス・風になって踊ろう**

6月26日(金)から予約開始

日時：7月26日(日)  
①親子リズムダンス 9:45~10:30  
②風になって踊ろう 10:50~11:50

対象：①3歳児~5歳児と保護者

親子で温かい触れ合い、心と体の健康につながるあそびをしてみよう。

②小学1年生~6年生

フラフープを使って自分らしく表現してみよう。保護者の参加も大歓迎です!

定員：各10人

 **やってみようサイエンス!**

7月1日(水)から予約開始

日時：7月30日(木) 10:30~11:30  
対象：4歳児~小学生(未就学児は保護者同伴)

定員：10人

内容：科学実験で楽しみながら不思議を発見します。また身の回りにある材料を使って工作します。



## 大人のチャレスポ

月ごとに種目を変えていろいろなスポーツに挑戦します。6月はバドミントンを実施します。

予約不要！参加費はその都度のお支払いですのでお気軽にご参加いただけます。

日時：毎週水曜日 13:30~14:30  
(14:30~15:00は自由に利用できます。)

料金：施設利用料+200円

対象：大人(高校生以上)

場所：サブアリーナ

定員：先着20人

持ち物：室内シューズ、運動できる服装、飲み物、ラケット(持参OK)  
※ラケットは無料で貸出いたします



その他ご不明な点がございましたらホームページやお電話にてご確認ください。

6月	バドミントン
7月	ピククルボール



★ 6月 ★

## 走ってとんでスマイル教室😊

幼少期から小学校低学年までに形成されるといわれる「バランス」や「体幹」を中心に体力づくりをしていきます。運動が苦手なお子さんでも気軽に参加できます。たくさん走って、とんで、体を思いっきり動かそう。

### 月極教室

日時：6月6日・13日・20日(土)

時間：10:30~11:30

料金：2,400円/全3回

対象：年長~小学3年生

申込開始日 5月30日(土)

●町内の方：10:00~

●町外の方：11:30~



※体育館窓口での受け付けとなります  
詳しい内容はホームページを  
ご確認ください



### <有料広告>

## 歯並び

女性の矯正治療  
専門医がお答え  
します。

# 無料相談会

「どんな治療法なの?」「金額や期間は?」お気軽にご相談ください。

日程：第2・第4木曜  
時間：14時~18時

要予約  
約30分

年齢に関係なく  
始められます。

井上歯科 粕屋
検索
粕屋町長者原東 3-3-41 ☎939-0438

## かすや ドーム

☎939-5130  
申込方法 窓口

開館時間	体育館	プール
火~金曜	9:00~22:00	10:00~21:30
土日祝日	9:00~20:00	10:00~19:30
予約受付時間	閉館の30分前まで	
6月 休館日	毎週月曜日	



## プールエクササイズ

プールのエクササイズは、膝や腰に負担をかけずに効果的に運動できます。

予約不要！簡単な登録ですすぐにご参加いただけます。

### NEW! 水中ウォーキング入門

#### 水中ウォーキング初心者の方大歓迎

膝や腰に痛みがあり、陸上で運動することが困難な方や、プールでの運動を推奨されている方など、様々な方におすすめです。水の特性を活用して安全なウォーキングを身につけましょう。

日程：毎週水曜日 10:40~11:00

料金：施設利用料+200円

対象：大人(高校生以上)

場所：プール

定員：先着15人

持ち物：水着・飲み物

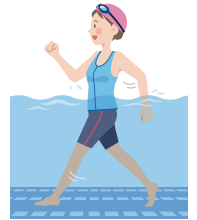

### 水中ウォーキング&ストレッチ

水の特性を活用し、様々なウォーキングを行います。ご自身に合った効果的な水中ウォーキングを見つけませんか。柔軟性を高める水中で行うストレッチも行います。

日程：毎週火曜日 10:20~11:00

料金：施設利用料+400円

対象：大人(高校生以上)

場所：プール

定員：先着20人

持ち物：水着・飲み物

水中ウォーキングの他に、音楽に合わせて体を動かす「アクアビクス」も開催しています。

詳しい内容はホームページを  
ご確認ください



### <有料広告>

## プライム65フィットネスおためし会員

65歳からご利用いただけます!

月会費  
3ヶ月間

4,400

円/月

口座登録・初期費用(入会金・事務手数料)不要!

スポーツクラブ&サウナスパ

パルナサンス・イオンモール福岡24

☎092-939-9155

〒811-2303 福岡県糟屋郡粕屋町大字酒殿字老ノ木192-1  
電話受付時間 月~木11:00~21:00 土11:00~19:00 日・祝11:00~18:00  
休館日 金曜日、年末年始除く

# 行事予定表

町内保育所開催の子育て支援イベント

施設休館日

Wed 水	Thu 木	Fri 金	Sat 土
<p>成人健診 (8:30~11:00) ㊦</p> <p>ペアレントトレーニング講座 (10:00~11:30) ㊦</p> <p>歯みがきごっこ (10:00~12:00) ㊦</p> <p>父の日製作 (10:30~12:00) ㊦</p> <p>Jアラート試験放送 (11:00)</p> <p style="text-align: center; font-size: 2em;">3</p>	<p>親子ふれあいマッサージ (9:30~10:30) ㊦</p> <p>マタニティケア (10:00~10:50) ㊦</p> <p>ママ&amp;ベイビー (11:00~11:50) ㊦</p> <p style="text-align: center; font-size: 2em;">4</p>	<p>赤ちゃんケア整体 (10:30~11:30) ㊦</p> <p>あかちゃん向けおはなし会 (11:00~11:20)</p> <p style="text-align: center; font-size: 2em;">5</p>	<p>ファミサボ講習会(地域と共に子育て) (10:00~12:00) ㊦</p> <p>おおきい子向けおはなし会 (11:00~11:30)</p> <p>地域貸出 (柚須文化センター 11:00~12:00) (上大隈については図書館に要問合せ)</p> <p style="text-align: center; font-size: 2em;">6</p>
<p>赤ちゃん相談 (9:15~11:15) ㊦</p> <p>6・7月生まれお誕生会 (10:00~12:00) ㊦</p> <p>親子運動教室(ヨチヨチ) (10:00~11:00) ㊦</p> <p>マタニティ相談 (11:00~12:00) ㊦</p> <p style="text-align: center; font-size: 2em;">10</p>	<p>10か月児健診 (9:15~10:15、13:00~13:45)</p> <p>製作(たなばた) (9:30~、13:30~)</p> <p>10か月ブックスタート読み聞かせ (10か月健診終了後)</p> <p style="text-align: center; font-size: 2em;">11</p>	<p>おくるみタッチケア (10:30~11:30) ㊦</p> <p>ファミサボ講習会(幼児安全講習) (10:15~12:00) ㊦</p> <p>このほんよんで (11:00~11:30)</p> <p style="text-align: center; font-size: 2em;">12</p>	<p>レディース健診 (8:00~11:00) ㊦</p> <p>はぐはぐヨガ (10:30~11:30) ㊦</p> <p>おおきい子向けおはなし会 (11:00~11:30)</p> <p>花サークル (13:40~15:00) ㊦</p> <p style="text-align: center; font-size: 2em;">13</p>
<p>5歳児健診 (9:15~10:15、12:50~13:45)</p> <p>しゃぼん玉あそび (10:00~12:00) ㊦</p> <p>4・5・6月のお誕生会 (10:30~12:00) ㊦</p> <p>かずやおしゃべりカフェ (認知症カフェ) 駅前カフェ3ca8(さかや) (15:00~16:00)</p> <p style="text-align: center; font-size: 2em;">17</p>	<p>園庭開放 (10:00~11:00) ㊦</p> <p>ファミサボ講習会 (子どもの心と体の発達/子どもの安全) (10:00~12:00) ㊦</p> <p>マイナンバーカード夜間窓口 (17:00~19:30)</p> <p style="text-align: center; font-size: 2em;">18</p>	<p>3歳児健診 (9:15~10:15、12:50~13:45)</p> <p>ウォーキング(スマイル会) (9:30~12:00)</p> <p>子どもと笑顔で過ごすためのプログラム (10:30~12:00) ㊦</p> <p style="text-align: center; font-size: 2em;">19</p>	<p>パステルアート (10:00~11:30) ㊦</p> <p>ファミサボ講習会(利用説明・交流会) (10:00~12:00) ㊦</p> <p>おおきい子向けおはなし会 (11:00~11:30)</p> <p>地域貸出 (柚須文化センター 11:00~12:00) (上大隈については図書館に要問合せ)</p> <p style="text-align: center; font-size: 2em;">20</p>
<p>ふくしの日 (福祉関係団体によるバザー) (10:00~)</p> <p>ペアレントトレーニング講座 (10:00~11:30) ㊦</p> <p>かたつむり製作 (10:00~12:00) ㊦</p> <p>3歳児ブックスタート① (11:00~11:30)</p> <p>4か月児健診 (13:00~13:45)</p> <p style="text-align: center; font-size: 2em;">24</p>	<p>1歳6か月児健診 (9:15~10:15、12:50~13:45)</p> <p>離乳食紹介 (9:30~10:30) ㊦</p> <p>読み聞かせ (10:30~11:15)</p> <p>粕屋フォーラム</p> <p style="text-align: center; font-size: 2em;">25</p>	<p>このほんよんで (11:00~11:30)</p> <p style="text-align: center; font-size: 2em;">26</p>	<p>キッズフラダンス (10:30~11:30) ㊦</p> <p>おおきい子向けおはなし会 (11:00~11:30)</p> <p>こども表現教室(小学生) (14:00~15:00) ㊦</p> <p style="text-align: center; font-size: 2em;">27</p>

まちのわだい

まちからのお知らせ

施設情報

行事予定

みんなで安心

団体揭示板

いろいろ情報

〈有料広告〉

介護付有料老人ホーム **ネオステージ博多** 広告

福岡市指定 介護保険特定施設 全国有料老人ホーム協会正会員

平日は施設見学会 毎日開催

■入居前払金 750,000円 毎月管理費 57,000円

施設賃料: 66,000円  
管理費: 69,000円  
食費: 57,000円

●施設種類/介護付有料老人ホーム ●居住の権利形態/利用権方式  
●利用料の支払方式/一部前払一部月払 ●土地建物/賃貸  
●入居の要する書類/要付 ●介護職/専任介護士 ●施設特定施設  
●介護職専任/全室個室 ●介護にかかわる職員体制/3:1以上  
●平日はレクリエーションを毎日開催 ●24時間の介護体制

隣に24時間体制の救急指定病院有り

ネオステージ博多外観

レクリエーション

お問い合わせ ☎092-631-1100

株式会社ファースト・ステップ 福岡市博多区千代5-15-1

ホームページ 毎週更新中! <https://neo-stage.co.jp>

詳細パンフレットご郵送致します

ネオステージ博多 検索

広告有効期限 2026年7月末日

〈有料広告〉

MUSBELL

うちの子も **結婚** できました!

お気軽にご連絡ください

独身のお子様の結婚相談

マル適マークCMS取得 ムスベル株式会社

結婚相談所 **ムスベル福岡**

博多区博多駅前2-11-16 第2大西ビル3階 ☎0120-138-026

通話料無料 営業時間:10時~19時 定休日:第2・第4水曜日



# 6月の

## 粕屋町防災月間

### ☀️ 町内の交通事故

3月末現在(前年比)

	令和8年 3月中	累計
件数	27(+10)	69(+ 4)
内高齢者	8(+ 1)	19(- 1)
<small>(上記累計件数のうち飲酒運転にかかわるもの0(±0)件)</small>		
死者数	0(± 0)	0(± 0)
負傷者数	33(+13)	86(+13)

### 💰 6月の税金

町県民税	第1期
国民健康保険税	第1期

### 🗣️ 今月の各種相談

#### 特設人権相談

2日(火)  
福祉センター(10時~12時)

#### 行政相談

2日(火)  
福祉センター(10時~12時)

#### 心配ごと相談

2日(火)・16日(火)  
福祉センター(10時~12時)  
※無料の弁護士相談です。裁判所で訴訟中、  
弁護士に依頼済の方は受け付けできません。

#### 交通事故・犯罪などの住民相談

11日(木)・25日(木)  
粕屋町役場(10時~12時)  
※要予約 ☎938-0173 地域共創課

#### ファイナンシャルプランナー生活設計相談

10日(水)  
粕屋町役場(9時~19時)  
※要予約 ☎938-0232 収納課

- 🏠 健康センター
- 📖 図書館(粕屋フォーラム)
- 👦 かすやこども館
- 👶 粕屋わかば保育園
- 👶 ヴィラのぞみ愛児園
- 👶 大川保育園
- 👶 青葉はるまち保育園
- 👶 星の子保育園
- 👶 西保育所
- 👶 仲原保育所
- 👶 中央保育所
- 📞 要予約

まちのわだい

まちからのお知らせ

施設情報

行事予定

みんなで安心

団体掲示板

いろいろ情報

Sun 日	Mon 月	Tue 火
	🏠 健康相談 (9:00~12:00) 🏠 ウォーキング(スマイル会) (9:30~12:00) 🏠 スタンプあそび (10:30~12:00)📞  🏠 粕屋フォーラム サンレイクかすや かすやドーム 1	🏠 ① 体操のお兄さんと遊ぼう (10:00~11:00)  🏠 ② 粕屋フォーラム サンレイクかすや かすやドーム 2
粕屋町総合防災訓練 (サンレイク、10:00~12:30) 📖 ちいさい子向けおはなし会 (11:00~11:30) 📖 小学生向けおはなし会 (15:00~15:30)  7	🏠 講習会「楽しい食事」 (10:30~12:00)📞  🏠 粕屋フォーラム かすやドーム 8	🏠 ① 体操のお兄さんと遊ぼう (10:00~11:00) 🏠 ② 2歳児歯科健診 (12:50~13:45)  🏠 粕屋フォーラム かすやこども館 9
🏠 成人健診 (8:30~11:00)📞 📖 ファミサボ講習会(子どもの遊び) (10:00~12:00)📞 📖 ちいさい子向けおはなし会 (11:00~11:30) 📖 上映会① (13:30~16:10)📞  🏠 粕屋フォーラム かすやこども館 14	🏠 かんてんであそぼう (10:30~12:00)📞  🏠 粕屋フォーラム かすやこども館 かすやドーム 15	🏠 ① 体操のお兄さんと遊ぼう (10:00~11:00) 🏠 ② 2歳児歯科健診 (12:50~13:45)  🏠 粕屋フォーラム かすやこども館 16
📖 体操のお兄さんと遊ぼう (9:45~10:30)📞 📖 体操のお兄さんとホップステップジャンプ (10:50~11:50)📞 📖 ハイハイレース&よーいドン (11:00~、14:30~) 📖 小学生向けおはなし会 (15:00~15:30)  21	🏠 6・7月生まれお誕生会 (10:30~12:00)📞  🏠 粕屋フォーラム かすやドーム 22	🏠 かすやおしゃべりカフェ(認知症カフェ) (サンレイクかすや 研修室④、13:30~14:30)  🏠 粕屋フォーラム かすやこども館 23
粕屋町消防団操法大会 (粕屋南部消防組合中部消防署、8:00~) マイナンバーカード休日開庁 (9:00~12:00) 📖 体操のお兄さんと遊ぼう (9:45~10:30)📞 📖 体操のお兄さんとホップステップジャンプ (10:50~11:50)📞 📖 3歳児ブックスタート② (11:00~11:30) 📖 上映会② (13:30~16:20)📞  28	📖 お誕生会 (11:00~)  🏠 粕屋フォーラム かすやドーム 29	🏠 ① 体操のお兄さんと遊ぼう (10:00~11:00)  🏠 粕屋フォーラム かすやこども館 30

粕屋フォーラム…粕屋町立図書館、歴史資料館

健康かすや21通信



けんかつ 町制70周年! Let's 健活!



噛んで楽しむ! 歯ごたえのはなし

食事を楽しむためには、自分の歯が健康であることはとても重要です。食事を楽しむための要素には、歯ごたえがあります。歯ごたえは、歯の根を覆う“圧力を感じるセンサー”で感じ取った情報が脳に届くことで生まれます。全部歯がなくなって入れ歯になると、このセンサーの代わりに歯肉が担いますが、歯肉では感度が悪くなり、歯ごたえを十分に楽しむことができなくなってしまいます。食事を楽しむためにも、自分自身の健康な歯を守りましょう。



どれだけ知っていますか? 歯に関するクイズ

- クイズ1. 歯みがきでみがき残しが多いのはどこでしょう  
①前歯 ②利き手側の奥歯 ③利き手の反対側の奥歯
- クイズ2. 奥歯で噛む力にはどれくらいのパワーがあるでしょう  
①猫1匹分(約3.5kg) ②自分の体重くらい ③子牛1頭分(約500kg)
- クイズ3. 噛む回数が多いのはどちらでしょう  
①洋食 ②和食



ゆたかくん

粕屋町集団健診については、こちらから



歯科健診で自分の歯の健康を守ろう

健康な歯を守るためには、自分でしっかりみがくことも大事ですが、定期的な健診を受けることも大事です。粕屋町では、町民の20歳から70歳の方を対象に無料で歯科健診を実施しています。歯科健診では、虫歯や歯周病の検査を行い、健診後には歯ブラシをプレゼントしています。また、今年度は、町制70周年イベントとして「3セットけんしん」を実施します。「3セットけんしん」では、粕屋町集団健診において、歯科健診とがん検診を合わせて3つ以上を同日受診した方にプレゼントをお渡しします。詳しくは、3月下旬に全戸配布された「おとなのけんしんのご案内」、またはホームページをご覧ください。

クイズの答え

- クイズ1の答え ②利き手側の奥歯  
利き手側の歯には歯ブラシがあたりにくく虫歯になりやすいです。奥歯は前歯の20倍も虫歯になりやすいといわれています、特に注意してみがくようにしましょう。
- クイズ2の答え ②自分の体重くらい  
食事のとき、奥歯には自分の体重と同じくらいの力がかかっています。また、食いしばりや歯ぎしりのときには自分の体重の2~3倍の負荷がかかることもあります。
- クイズ3の答え ②和食  
噛む回数は、洋食が620回、和食が1019回だったという調査があります。手軽に食べられるカレーライスやラーメン、ハンバーグなどの料理は、つつい噛む回数が減ってしまうので、よく噛むためにはサラダを足すほか、一日一食は具だくさんの煮物やみそ汁を含んだ和食の献立にすることがおすすめです。

問い合わせ 粕屋町健康づくり課(健康センター) ☎ 938-0258

(有料広告)

**弁護士法人奔流 法律事務所粕屋オフィス**  
 ◇初回相談(1時間)無料◇夜間・休日・出張対応◇  
 糟屋郡粕屋町若宮2丁目7番21号(JR原町駅前)  
**相談予約 電話719-0885**  
 ◇6月・7月巡回無料相談のご案内◇  
 当事務所では、事務所での相談の他、糟屋郡の各町を巡回して、相談をお受けしています。来所困難な方等、この機会にお近くの会場にお越しください。詳しくは当法人ホームページをご覧ください。  
 ●6/18(木)14~16時 粕屋町・サレレかすや  
 ●7/24(金)14~16時 志免町・生涯学習1号館  
<http://www.bengoshi-honryu.com/> または**奔流**で検索

(有料広告)

**参加無料 かすや相続対策セミナー**

日程 【第1講】7月23日(木) 【第2講】7月30日(木)  
 場所 サンレイクかすや 研修室 糟屋郡粕屋町篤与丁1-6-1  
 時間 13:00~15:00 (受付:12:30~)  
 定員 20名(定員になり次第終了) 参加費 無料  
 講義 【第1講】相続の基礎知識と金融機関からみた相続の実情  
 【第2講】遺贈寄付と司法書士の先生による相続対策  
 ご予約 お電話(TEL092-716-1237)でご予約  
 福岡相続サポートセンターは三好不動産の関連会社です。  
 福岡相続サポートセンター 福岡市中央区天神2丁目14-2-8

## 梅雨時期は交通事故が多発する季節です

梅雨時期になると、視界悪化による「追突事故」や「歩行者をはねる事故」、水たまりでブレーキ制御が不能になる「スリップ事故」など、交通死亡事故や重大事故が頻発します。

### カーブ手前で減速

速度制限を守り、カーブの手前では十分に減速してください。

### 早めにワイパーを作動

雨の日は視界が悪くなります。早めにワイパーを作動させ視界を確保しましょう。

### 車間距離を十分に取る

雨の日はブレーキが利きにくくなります。車間距離を取り、早めの優しいブレーキを心掛けましょう。



### 自転車に乗るときもご注意ください

- 夜間はライトをつけましょう。
- ながら運転はやめましょう。

傘をさしながら、スマートフォンを見ながら、音楽を聴きながら運転すると、判断が遅れてしまい重大な事故につながります。絶対にしないようにしましょう。

命を守るために自転車運転の際はヘルメットを着用することも重要です。

粕屋町では、ヘルメット購入に対する補助を行っています。

詳しくは粕屋町ホームページをご覧ください。



問い合わせ 粕屋町地域共創課 ☎ 938-0173

## 認知症をもっと身近に!

## 認知症の方・ご家族(介護をされている方)の皆さまへ ご意見をお聞かせください

粕屋町では、認知症の方ご本人および、日頃から介護に関わっておられるご家族の皆さまの思いや生活の様子をお伺いするため、アンケートを実施しています。いただいたご意見は、今後の取り組みや9月のアルツハイマー月間の啓発展示などに活用させていただきます。回答は無記名で行い、個人が特定されることはありませんので、安心してご回答ください。皆さまのご協力をお願いいたします。

- ▶ **対象者** 認知症の方ご本人および、日頃から介護に関わっておられるご家族の方
- ▶ **目的** 認知症の方やご家族の思いを把握し、今後の認知症施策の充実および地域における理解促進につなげるため。
- ▶ **回答期限** 6月30日(火)
- ▶ **回答方法** 無記名での回答です。  
下記二次元コードよりご回答ください。

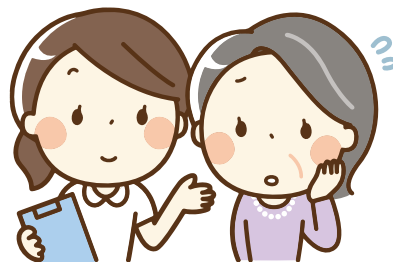

問い合わせ 粕屋町高齢者支援課(地域包括支援センター) ☎ 938-0229



## まちづくり活動支援室

フェイスブックにて情報発信中です！

町内で活動するボランティア団体の活動紹介やイベント、セミナーのお知らせなどを週に1~2回発信しています。ぜひ「まちづくり活動支援室」のページをご覧ください。



### 問い合わせ

粕屋町まちづくり活動支援室 ☎ 938-8835



## 音訳の初歩講座 声を出して読んでみましょう

NHKの元アナウンサー原田 徹先生をお迎えし、本を声に出して読む時のコツや、相手に伝わりやすい話し方を練習します。興味のある方はどなたでもご参加下さい。

- 日 時 7月4日(土)  
13:30~15:00(予定)
- 場 所 粕屋フォーラム 2F 視聴覚室
- 講 師 原田 徹先生(元NHKアナウンサー)
- 参加費 無料
- 定 員 40人程度
- 申し込み お名前、連絡先をメールにてご連絡ください。  
✉ pearl.kasuya@gmail.com



### 音訳ボランティア ぱーる会とは

広報かすや等をCDに音訳(録音)し、視覚障がいのある人に届けています。SDカードを挿入した再生機も貸し出しています。



## かすやコーラスうたい隊 団員募集

歌が好き、集まるのが好き、そんなあなたへ楽しく歌って地域とつながりを育む「うたい隊」。仲間と一緒に、笑顔と歌声の輪を広げませんか？見学、体験大歓迎です。お気軽にお問合せ下さい。

- 日 時 定期練習  
第1・第3木曜日 10時から12時  
第4日曜日 19時から21時
- 講 師 合唱指導:稲永恵子さん  
ピアノ伴奏:黒瀬明子さん
- 場 所 ハーモニーホール原町
- 会 費 1回1,000円 小中高生1回500円  
来られる日の参加でOKです。
- 申し込み・問い合わせ  
☎ 090-4584-2533 川村



### 〈有料広告〉

#### 障がいのある方やご家族の相談受付中

~ちょっとした不安や心配ごと、ひとりで抱え込まずにお話しませんか?~



#### こんなお悩みありませんか？

- ・この先の生活がなんとなく不安…
- ・なかなか仕事がうまくいかなくて…
- ・福祉サービスってどんなものがあるの？
- ・将来の仕事や進路について相談したい
- ・親がいなくなったあとの事が心配…

社会福祉士、国家資格  
キャリアコンサルタント、  
ジョブコーチなどの専門  
家が一緒に考えます！  
相談は無料です☆

一緒に考えます！どうぞお気軽にご相談ください

受付はコチラ

お問い合わせ：092-719-0678  
住所：粕屋町長者原東6丁目11-10 ローレル I 201

障がい者相談支援センターMEEX  
エンプロイメントサポートセンターミークス



### 〈有料広告〉



## 会員募集中



60歳以上の健康で働く意欲のある方  
第2金曜日午前10時より(入会案内随時受付中)  
説明会を行っています(まずは、お電話を！)

(公社)粕屋町シルバー人材センター  
電話092-938-3300  
<https://s.jckasuya.sakura.ne.jp/>

## 博多座町民半額観劇会

公演名 『BOOP! The Musical ブーブ! ザミュージカル』  
 出演者 礼真琴、松下優也、柚希礼音 ほか  
 配役は博多座ホームページでご確認願います。

日時 ①7月30日(木) 17:00  
 ②7月31日(金) 17:00  
 ③8月1日(土) 17:00 ★  
 ④8月11日(火・祝) 17:00 ★  
 ⑤8月12日(水) 12:00  
 ⑥8月13日(木) 12:00  
 ⑦8月14日(金) 12:00  
 ⑧8月15日(土) 17:00 ★

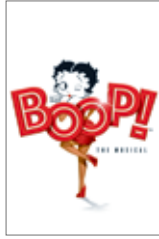

定員 各回30人  
 ※応募多数の場合は抽選  
 場所 博多座  
 (福岡市博多区下川端町2-1)

料金 チケット料金：平日S席8,000円(通常16,000円のところ)  
 ★土日祝S席8,500円(通常17,000円のところ)  
 取扱手数料：1枚の場合400円、2枚の場合700円  
 ※別途「振替手数料」が必要となります。

申込方法 85円はがきに、希望公演日時(1通1公演のみ)、参加人数(1人または2人)、郵便番号、住所、氏名、年齢、電話番号を記入して6月12日(金)【消印有効】までに下記へ郵送

申込先 〒810-8799 日本郵便(株)  
 福岡中央郵便局留「町民半額会」宛

当選ハガキ発送 6月19日(金)頃  
 問い合わせ  
 公益社団法人 日本演劇興行協会 町民半額会事務局  
 ☎ 751-8258(平日10:00~18:00) ※電話のみ

## 今月の水道メーター器交換

水道メーター器の有効期間(8年間)が満了する前に、町が委託した指定業者が該当する方の自宅を訪問し、交換を行います。



水道メーター

今月の交換対象区域  
 町内全域

※交換工事で、代金を請求することは一切ありません。

問い合わせ  
 下記の委託業者または粕屋町上下水道課  
 ☎ 938-0239まで

指定委託業者  
 (有) 前田設備工業 ☎ 621-9928  
 (株) 倉田 ☎ 938-2708  
 松山工業 (株) ☎ 938-2245

## 寄贈御礼 4月1日から4月30日(敬称略)

以下の方より、香典返しとして多額の御寄附を賜りました。紙面をかりまして、厚く御礼申し上げます。御寄附いただいたご芳志は、十分尊重して、有意義に使わせていただきます。

居住地	亡くなられた方	年齢	寄贈主	寄附受納団体
原町	四川 政美	79	四川ちとせ	粕屋町社会福祉協議会原町区

## 法律と暮らしの無料相談

福岡東部法律事務所のご協力により、「法律と暮らしの無料相談会」が開かれます。どなたでもお気軽にお越しください。

- 弁護士が直接お会いして相談に応じます。
- 相談内容は固く秘密が守られます。
- 相談は無料です。
- 予約順で受付(最大6人)となります。

日時 6月12日(金) 18:00~21:00  
 場所 サンレイクかすや 研修室3・研修室4  
 予約・問い合わせ 鶴町センター ☎ 621-1210

## 119 いのちを守る 住宅用火災警報器 設置していますか? 点検していますか?

### 住宅用火災警報器の効果

令和2年から令和5年の火災報告によると、住宅用火災警報器が設置されている場合、死者数は半減、焼損面積は60%減少、損害額も50%減少しています。住宅用火災警報器を設置すると、火災の被害を少なくできます。

### 住宅用火災警報器の点検・交換

いざという時に頼れる住宅用火災警報器、大切なのが点検と交換です。

点検は定期的に行ってください。点検方法は、点検ボタンを押す、または点検ひもを引っ張るなどして行ってください。作動確認をしても警報器に反応がない場合や、火災警報以外の警報が鳴った場合は本体の故障か電池切れです。警報器の本体を交換しましょう。

交換の目安は10年です。設置してから10年を経過した場合は警報器本体を交換しましょう。

### ◎令和8年度 全国統一防火標語

「火の確認 いい日を支える いい習慣」

☐ <https://www.kasuyanambu-shobo.jp/>



公式ホームページ

## 夏休み親子の計量体験2026

福岡県計量検定所で、体験教室を実施します。簡単な工作や、お菓子の重さ当てなど楽しいイベント盛りだくさん。

対象 小学1年生~4年生とその保護者  
 ・2人1組(保護者1人、子ども1人)あるいは、3人1組(保護者1人、子ども2人)での参加をお願いします。  
 ・未就学児の同伴はご遠慮ください。

日時 7月28日(火)、7月30日(木) いずれも時間は、  
 ①10:00~12:00 ②13:30~15:30

定員 各回4組  
 先着順の受付としますが、定員になり次第受付終了、結果は7月21日(火)以降に連絡します。(初参加のお子様を優先とさせていただきます。)

申込期間 7月1日(水)~7月15日(水)

参加費 無料

場所 福岡県計量検定所(粕屋町大字大隈188-2)

● お申し込みは次の二次元コードへ



● 詳細は、次の二次元コード、あるいは福岡県計量検定所ホームページ <https://www.pref.fukuoka.lg.jp/contents/oyakokeyou.html>



# “住みたい”をつくる側へ

ずっと住みたくなる  
場所、かすや  
その未来を支える  
仕事へ

## 令和8年度 粕屋町職員採用試験 前期

受付期間

令和8年 5/20~6/17

1次試験

(テストセンター方式)

令和8年 6/25~7/8



職員採用試験に関する採用情報、実施要領、申込書は粕屋町ホームページでご確認ください。



**粕屋町役場 総務課**  
☎ 092-938-0162  
〒811-2392 福岡県糟屋郡粕屋町駕与丁1-1-1

令和8年6月1日発行  
編集／粕屋町総務部総合政策課  
発行／粕屋町 福岡県糟屋郡粕屋町駕与丁一丁目1番1号 ☎ 938-2311  
印刷／株式会社 三光

UD FONT 見やすいユニバーサルデザインフォントを採用しています。



この広報誌は、環境保全のため、FSC®認証紙を使用し、廃液を出さず、環境にやさしい「水なし印刷」で印刷しています。

